

彰化縣114學年度學前特殊教育需求學生 轉銜資源手冊



彰化縣政府教育處 編印
中華民國113年9月印製

目錄

壹、好文共賞

- 一、小一新鮮人的特教轉銜超前部署.....1
- 二、早療路上 攜手同行~成為孩子堅韌的後盾.....5

貳、滿 2 足歲幼兒入學-特教身分鑑定申請.....10

參、彰化縣幼兒園名冊

- 一、彰化縣鄉/鎮/市立幼兒園.....13
- 二、彰化縣國小附設幼兒園.....15
- 三、彰化縣非營利幼兒園及職場教保服務中心.....17
- 四、彰化縣準公共化幼兒園.....19
- 五、彰化縣非準公共幼兒園.....25

肆、彰化縣 113 學年度【學前】不分類巡迴輔導組輔導區域.....28

伍、滿 6 足歲兒童入國小-特教身分鑑定申請.....29

陸、彰化縣 113 學年度國小特教班級（身心障礙類）

- 一、國小特教班級介紹31
- 二、國小各特教班級（身心障礙類）-特教班/資源班/不分類巡迴輔導班/各類巡迴班 33

柒、全國特殊教育學校一覽表42

捌、彰化縣兒童發展評估單位及復健資源

- 一、彰化縣兒童發展聯合評估中心.....44
- 二、彰化縣兒童發展評估醫院.....44
- 三、彰化縣早期療育服務資源.....45
- 四、彰化縣 113 年兒童發展及語言(構音)衛教認證診所.....56



玖、彰化縣身心障礙證明申請須知 60

拾、彰化縣特殊教育資源

一、彰化縣特殊教育諮詢服務(行政、特教相關大專院校) 63

二、彰化縣身心障礙學生教育福利服務(學前、國小)..... 67

三、彰化縣身心障礙學生各項支持服務..... 69

拾壹、彰化縣早期療育相關資源服務

一、彰化縣兒童發展通報轉介中心..... 72

二、彰化縣兒童發展社區資源中心..... 73

三、彰化縣兒童發展通報流程..... 74

四、兒童發展社區資源服務中心服務流程圖..... 75

拾貳、彰化縣早療—療育補助費/交通補助費

一、彰化縣早期療育補助申請流程..... 76

二、彰化縣早期療育補助申請須知..... 77

拾參、彰化縣身心障礙者服務機構 81

拾肆、彰化縣身心障礙者服務團體 83



壹、好文共賞

小一新鮮人的特教轉銜超前部署

彰化縣和東國小資源班 吳信鏘組長

壹、前言

開學囉！每年在新生入學這一天，校門口總是特別熱鬧，對特殊需求學生（以下簡稱特需生）的家長而言，孩子進入新的學習階段，象徵著即將要面臨更嚴峻的挑戰，讓家長們心中不免擔憂，學前階段的各項特教服務與支援，到了國小是否仍然持續？學校端又有哪些資源可以提供？筆者擔任國小資源班教師兼任特教組長，整理出目前較普遍且詢問度高的相關問題進行說明，希望能給予即將就讀小一的家長參考。

在探論這些問題之前，我們知道孩子進入國小就讀前，家長至少有 3 次與國小端老師見面的機會，第 1 次是每年的 10-12 月到國小轉銜參訪校園及班級環境，第 2 次是隔年的 1-3 月由鑑輔會所召開的跨階段安置會議，第 3 次則是 4-6 月由學前幼兒園安排的轉銜會議，**為了讓國小階段的支援能與學前教育無縫接軌，家長務必利用這幾次的機會將孩子的特殊需求及早告知學校，讓學校能就孩子各項服務資源與需求提早準備。**

貳、常見的特教服務項目與資源

一、硬體設施與環境的支援

小一新生入學時，首先要面對的就是教室位置與環境等硬體設施問題，以下再分 2 點說明：

- (一)教室位置：例如腦性麻痺的特需生有無障礙廁所的需求，或是教室位置需要臨近廁所，最晚應該於轉銜會議中提出，因為國小各校可能在暑假前，就已規劃完畢新學年度各班教室的配置，因此有這方面需求的孩子，家長要特別留意。依目前法規，每幢建築物至少應設置一處無障礙廁所盥洗室，無障礙廁所及相關設施目前在校園中已相當普及，只要能提早告知，學校原則上都能提早準備。
- (二)教室內座位安排：不同狀況的特需生，在教室的位置也不盡相同，例如視障生可能因為有桌上型擴視機，需要坐到教室最後面；使用移動輔具的孩子，需要調整在教室中的空間；聽障的孩子可能以靠近前面中央地區為宜…等等情況。教室位置的需求建議在轉銜會議中提出，再請特教教師協助轉達，但在入學前的 IEP 會議中需再與導師當面確認。

二、特教助理員

國小階段的助理員有兩種性質，分別為「教師助理員」及「特殊教育學生助理人員」，前者服務的對象是集中式特教班的學生，後者則是在普通班級裡就

讀的特殊需求學生。雖然服務的對象安置型態不同，但目的都是為了降低學習生活上的障礙，提升學習效果，關於助理員的服務重點說明如下：

- (一)不是每位特需生都會安排助理員的協助，安置在集中式特教班的學生，障礙程度都在中重度以上，嚴重情緒行為問題的出現頻率較高、行動能力或生活自理能力都極需要人力協助照顧。而安置於普通班或資源班的學生，如果其障礙嚴重影響在班級的生活適應或學習，才會有助理員協助的必要，例如情緒障礙、自閉症、多重障礙或肢體障礙的學生等。
- (二)助理員的申請在每年6月開始作業，但若是特殊狀況，則得以專案的方式申請，不管是哪種性質的助理員，都需經過校內特推會審議，再提出申請。
- (三)經縣府核准通過的助理員服務，若是學校同時有多位特需生提出申請，則校方會進行整體的評估與規劃，依照每位特需生的需求，再分配學生助理員入班服務，因此特需生接受服務的節數因人而異，時間也不盡相同。

三、教育輔具

教育輔具的申請在每年6月為第1梯次作業時間，轉銜學生(學前升國小)若有輔具的需求可在轉銜會議後以表件提出申請。若是錯過此次機會，在8月底開學這幾日還有第2次輔具的申請機會，屆時孩子也已入學就讀，校方容易邀請相關人員評估與討論。比較需要注意的是有些輔具較為昂貴，甚至動輒十幾萬，因此在使用、保管及後續的維護都要跟學校確認相關細節。目前國小階段常見的輔具申請對象如下：

- (一)腦性麻痺：此類特需生是以肢體運動功能障礙為主，在學校常使用的輔具包括擺位與移行輔具，例如站立架、助行器、輪椅等，輔具申請時除了家長及特教老師，也會由專業人員到場進行評估。
- (二)視覺障礙：視障輔具因其障礙程度需要的輔具也不同，包括低視力輔具及盲用輔具，低視力輔具例如桌上型擴視機、可攜式擴視機、放大鏡、閱讀架；盲用輔具如點字機、白手杖等。此外視障者也可申請點字書、大字體教科書，但需配合申請期程，因此務必提早告知校方。
- (三)聽語障類：聽語障在校園中較為常見的輔具如助聽器、FM調頻系統、溝通板，申請時同樣由校方會集相關專業人員現場進行評估，最後經上級審查後可交由學校端請購，或向彰化縣特教資源中心借用。

四、巡迴輔導服務

孩子在學前教育階段如果已經有特教身份，會安排特教教師以巡迴的方式定期到幼兒園服務，而國小階段因為已普設資源班，所以國小巡迴教師的角色與幼兒園不大相同，關於國小巡迴輔導服務重點說明如下：

- (一)大多數特需生入國小就讀後，資源班會提供相關的學習或特需課程(但若該校未設身障類資源班，會安排不分類身障巡輔老師服務)，倘若孩子有其他

特殊狀況，可與校方討論後視需求提出，目前巡迴輔導的組別包括不分類身障巡迴、視障巡迴、自閉症巡迴、情緒與行為障礙巡迴、聽語障巡迴、在家教育巡迴及資優巡迴輔導等。

- (二)巡迴服務的排課方式無法像校內資源班優先排課，因此上課模式可能會利用「抽離」的方式，在某時段將孩子從原班抽離至其他場所進行課程。
- (三)綜上所述，假若聽障的特需生進入國小階段後，校內資源班可能為孩子安排國、數科目等學習課程，如果有需求也可另外申請聽語巡迴老師，安排溝通訓練課程，若孩子需要專業團隊服務的協助，也可能再加入聽力師，如此一來服務團隊架構便已形成。

五、專業團隊

彰化目前的專業團隊(專業人力)包括專、兼任物理治療、職能治療、語言治療及聽力師，專業團隊服務在學前教育階段就有提供，國小的服務因安置型態不同，在模式上略有差異，相關說明如下：

- (一)國小專業團隊有別於早療及醫療單位，原則上不進行治療及直接服務，而是在班級中以提供教師專業討論、示範融入教學活動及諮詢等間接服務為主。
- (二)專業團隊申請需由學校端上網填報，新、舊生的申請區間時段不同，幼兒園升小一的學生申請時間在八月初，新生倘因教師無法評估該生需求，可另擇第2學期(寒假)再提出申請。
- (三)集中式特教班是以班級為單位統一申請，服務頻率每學期至少3次，每次服務時，三類別的治療師(物理、職能、語言)原則上會共同出席。若是安置在普通班跟資源班的學生，每位學生提供一類專業服務為原則，服務頻率與時數將以個管教師建議為參考。

六、課後照顧

課後照顧服務顧名思義，於學校上課之外時間，提供以生活照顧及學校作業輔導為主之多元服務，以促進兒童健康成長、支持婦女婚育，使父母安心就業。其辦理模式說明如下：

- (一)將有報名的學生統一安置於課照教室，再另外安排老師協完成功課，性質有點類似安親班，只不過上課的地點是在學校。
- (二)上課的時間一般會在六點前結束，也有的學校可能只開辦到下午四點。學校因地理環境、規模不同，課後照顧的開班與否及型態也略有差異，開班細節建議詢問所就讀的學校。
- (三)招生的人數以15人為原則，至多不會超過25人，若是該學年報名人數不足也有可能將不同年級的學生併班。若有招收身心障礙兒童最多二人為原則，並可酌予減少該班級人數。從招生人數來看，師生比例較難兼顧到孩子的個別需求，更何況是特需生，如果是學習功能無缺損或輕微缺損的

特需生，可以評估後再決定是否參加。

- (四)課照班的收取費用是依據「兒童課後照顧服務班與中心設立及管理辦法」，其中低收入戶、身心障礙及原住民兒童目前為免費。
- (五)有的學校甚至另外開設「身心障礙學生課後照顧專班」，只服務特殊需求的孩子，開班人數為 10 至 12 人，專班每安置 1 位障礙等級中度以上學生得減 1 人。費用方面同樣是免費，而且學生人數較少老師容易兼顧，家長若有課照的需求可以詢問就讀學校。

除了上述提到的特教服務之外，孩子進入小學之後可能還需要面對評量調整及作業減量問題，評量問題可先參照「彰化縣高級中等以下學校身心障礙學生成績評量實施要點」後再詢問特師相關細節，作業方面若需調整的話也可於 IEP 會議中提出，綜上所述，學習階段的轉換對小一新鮮人來說是生涯中的一件大事，因為環境及學習型態不同，勢必會面臨許多新的挑戰。家長只要能清楚、合情、合理的向校方說明，我想小學階段的行政人員及老師們一定會盡最大努力給予孩子最妥善的照護。

早療路上 攜手同行~成為孩子堅韌的後盾

靜修國小學前集中式特教教師 李慧貞

從懷孕到每一次產檢、聽到每一次胎動聲音，都提示著小生命正在成長茁壯。在迎接新生命到來的這份期待與喜悅的過程中，無疑是對孩子充滿著無限的想像。當孩子哇哇墜地出生的那一刻起，相信每個身為父母的我們，對初來乍到的新生命都會給予無條件的愛與包容。然而，有時人生的劇本並非如想像般的模樣，寶寶帶著與眾不同的使命與姿態降臨人間，考驗著父母在這不預期內的意外中，需要與寶寶一起學習面對與共同創造對彼此更深刻的回憶。

筆者以多年與特殊需求幼兒家長相處的經驗，從爸媽心理的調適、資源的尋求、教養與教育的心法以及孩子入學前的準備、入學後親師的溝通與學習階段的親師合作幾個面向逐一說明，期待給予爸爸媽媽們心靈的支持與相伴。

一、心理的調適

當爸媽得知孩子被診斷為發展遲緩、自閉症、過動兒或情緒行為問題時，心中可能會感到震驚、焦慮和困惑，這是需要一段時間消化和適應的過程。重要的是，爸媽需要允許自己感受和表達這些情緒，同時尋求專業心理輔導或社福團體的幫助，以及和其他有相似經歷的家長交流，互相給予情感上的支持和學習實用有效的經驗。逐步接受孩子的特殊需求並學習如何理解和支持他們是關鍵。爸爸媽媽可以從以下幾個方面進行心理調適：

- (一)**教育自己**：多閱讀有關孩子特別需求的書籍和資料，參加講座和研討會，了解最新的研究和治療方法。
- (二)**尋求支持**：不僅包括專業的心理諮詢，還可以加入父母支持團體，參加有相同經歷的家長社福團體，分享經驗和尋求情感支持。這些團體提供了寶貴的經驗分享和情感支持。
- (三)**關注自己的需求**：照顧孩子的同時，不要忽略自己的健康和需求。保持良好的作息、飲食和運動，確保有時間放鬆和恢復。
- (四)**接納孩子的獨特性**：孩子的誕生代表與您有緣，是世上獨一無二的個體，請不要與他人比較，要看重孩子與生俱來的價值與潛力。
- (五)**與家庭成員的溝通**：爸爸媽媽需要與其他家庭成員坦誠溝通，讓他們了解孩子的情況和需求。這樣可以確保全家人能夠共同努力，提供一致的支持和照顧。

二、獲取資源的途徑

- (一)**專業機構和組織**：有許多專業機構和組織專門為特殊需求孩子及其家庭提供支持和資源。例如：自閉症協會、發展遲緩支持中心和心理健康服務機構。

(二)**政府資源**:政府提供各種支持服務，包括早期療育計劃、特殊教育服務和經濟補助、輔具資源。父母可以了解和利用這些資源，為孩子提供最佳的支持。

(三)**線上資源**:網上有豐富的資源，包括專業文章、影片、論壇和支持團體。可以透過這些途徑獲取最新的訊息。

面對孩子的特殊需求，父母需要在心理和實際操作上做好充分的準備。調適心情、尋求醫療、社政和教育資源，都是支持孩子全面發展的重要步驟。父母可以積極主動地尋找各方面的支持和幫助，為孩子創造一個充滿愛和關懷的成長環境。這不僅能幫助孩子克服困難，也能讓整個家庭在面對挑戰時更加堅強和有力量。

三、教養方向與策略

照顧和教養特殊需求幼兒是一項充滿挑戰但也非常有意義的任務。父母在家庭中可以採取一些特定的教養方向與有效策略，以幫助特殊需求幼兒的發展。以下是一些建議：

(一)教養方向

1. 建立固定的作息時間表

讓孩子有規律的作息，包含吃飯、玩耍和睡覺時間。每日穩定的日常作息，可以幫助孩子感到安全和有可預見性，減少不必要的焦慮和行為問題。

2. 明確的規範與界限

清晰的規範和原則對於所有孩子都是必要的，但對於有特殊需求的孩子尤其重要。父母可以用簡單、直接的語言來說明行為規範，並在必要時提供視覺提示或輔助。

3. 積極增強

根據孩子的能力設立小而具體的目標，逐步達成，並在達成時給予獎勵。對孩子的正面行為給予立即的讚揚和獎勵，有助於加強這些行為，建立信心和正向積極的行為模式。積極增強的方法包括口頭表揚、小獎品或特別活動等。

(二)教養策略

1. 視覺化日常活動：使用圖片或圖表展示每天要進行的活動，如：刷牙、穿衣、吃飯等。幫助孩子理解和預期接下來的事情，減少焦慮並增加完成率。

2. 設立安靜的學習區域：提供適合孩子需求的學習環境，如軟墊、低噪音和充足的自然光。減少干擾確保學習和遊戲時間不被打斷，減少電視、手機等電子設備的使用。

3. 促進語言和溝通技巧：

(1)使用手語、圖片交換溝通系統（PECS）等輔助工具，增強非語言溝通能力。

- (2)以簡單明確的語言、直接的語言指示，避免長篇大論或複雜的句子。
 - (3)經常與孩子進行簡單的對話，描述你們正在做的事情和周圍的環境。
 - (4)使用肢體語言和手勢：結合手勢和圖片來幫助孩子理解語言。
 - (5)講故事和閱讀：每天讀書給孩子聽，選擇圖文並茂的書籍，鼓勵孩子參與故事。
4. 提供感官刺激和感覺統合遊戲：多感官教學可以幫助孩子更好地理解 and 記憶學習內容。
- (1)使用視覺、聽覺、觸覺和動覺等多種感官來進行教學活動，如：沙盤遊戲、水遊戲、揉泥巴等活動。
 - (2)善用家中 and 戶外的資源，如：搖椅、彈跳床、廚房用具、沙坑等，進行多種感官遊戲，提升孩子的感覺統合能力。
 - (3)提供多樣化的感官材料，不同質地、顏色和形狀的玩具，如：拼圖、積木、觸覺球、擠壓玩具等，可以幫助調節感覺系統，改善注意力和行為。
 - (4)允許孩子探索，讓孩子用自己的速度和方式探索環境，隨時給予回應和支持，增強自信。
 - (5)引導幼兒做深呼吸、聽舒緩音樂等，幫助他們放鬆和減壓。
5. 定期運動和身體活動：每天進行適當的體能活動，如：散步、跑步、溜滑梯、盪鞦韆等，幫助孩子發展大肌肉和小肌肉運動技能，並提升身體協調性與平衡感。
6. 發展社交技能：社交技能對於許多有特殊需求的孩子來說是一個挑戰。可以通過角色扮演、社交故事和小組活動來教導和發展社交技能。玩角色扮演遊戲來模擬真實生活中的社交情境，如：購物、去公園等幫助幼兒學習如何與他人互動；參加親子活動或小組遊戲，培養與其他孩子的互動合作和分享能力。
7. 重視情緒管理：
- (1)情緒識別：教導幼兒識別和命名自己的情緒，並理解他人的情緒。
 - (2)情緒調節：教導適當的情緒表達方式，如：使用言語表達，而不是行為發洩。
8. 提升自我照顧技能：教導基本的自我照顧技能，如：穿衣、如廁、洗手等，增強獨立性。以動作分析的教學方式，將複雜任務分解成小步驟，一步一步教導，直到幼兒能夠獨立完成。

父母在家庭中教養特殊需求幼兒時，應該注重建立穩定和支持性的環境，並使用視覺支援、感覺統合活動、社交技能訓練等具體策略，來幫助幼兒全方面發展。透過這些策略，父母可以有效支持幼兒的溝通、情緒管理和自我照顧能力，從而提高他們的生活質量和自信心。每個特殊需求幼兒的情況都是獨特的，因此，父母可以根據孩子的個別需求和特質，靈活調整和應用這些教養策略。

除了在家庭中創造支持性和充滿學習機會的環境，以促進發展特殊需求孩子的學習與成長。當然醫療院所提供了多元的早期療育課程，透過醫院評估可以針對孩子的需求安排物理、職能、語言治療，還有坊間自費的治療所課程，但這些課程的目標終究是要落實在日常生活中，發揮其訓練的功能性，所以提醒爸爸媽媽一定要參與孩子的各項治療課與治療師討論了解每一個訓練目標，期待能在生活中實踐。

四、入學前的準備事項

父母在孩子入學前先做好心理準備，提前了解相關資訊和服務，並積極與學校溝通孩子狀況及需求，這樣能夠有效減輕由家庭轉銜至學校過程中的焦慮和壓力，幫助孩子順利適應入學後的團體生活。

- (一)**提前了解學校**:父母可以提前了解孩子將要入學的學校，包括學校的設施、教學方法和支持服務。與學校行政人員和老師見面，了解他們的經驗和專業知識。
- (二)**溝通孩子的需求**:父母與學校和老師詳細溝通孩子的特殊需求，確保學校能夠提供必要的支持和調整。例如:是否需要特別的教學輔助、教育輔具與是否有特殊的安全需求等。
- (三)**讓孩子熟悉環境**:在學校開學前，父母可以先帶孩子參觀學校，讓他們熟悉環境和學校教職人員，減少孩子的焦慮和不安。

五、入學後的親師溝通

與幼兒園班級老師建立親師合作夥伴關係，促進有效合作，對於促進發展遲緩、自閉症、過動症、語言發展遲緩和聽障幼兒的人際溝通、社交技巧和認知語言發展至關重要。以下是具體的做法：

- (一)**參與會議**:參與個別化教育計畫(IEP)會議，了解孩子的發展。積極參與孩子的個別化教育計畫(IEP)制定，提供家庭背景和觀察，設定具體、可衡量的目標，確保計畫符合孩子的實際需求，並定期評估和調整，了解孩子在不同領域的進步情形。個別化教育計畫是針對每個孩子特定需求而制定的學習計畫。父母在積極參與 IEP 的制定過程中，了解能夠滿足孩子的學習和發展需要所能做的努力。
- (二)**建立良好的溝通渠道**:和幼兒園老師透過面對面的會議、電話、電子通訊或班級的平台，分享孩子的進展、挑戰和需要改進的地方。和老師定期溝通，可以善用家庭聯絡簿當作溝通日誌，記錄每天孩子在幼兒園的表現和在家的情況，便於雙方了解孩子的整體發展情況。
- (三)**家校合作**:家長和學校是孩子教育的合作夥伴。除了與老師共同制定和實施教育計畫外，鼓勵父母多參與學校的活動，有機會時提供志願服務，參與孩子的學校生活。

(四)專業支援和合作:與專業團隊包含語言治療師、職能治療師、物理治療師、聽力師、心理師及社工師等專業人員合作，討論和調整家庭支持計劃與個別化教育目標。

總結來說，有特殊需求孩子的家庭面臨許多挑戰，但也有很多資源和支持可以利用。通過積極的心理調適、有效的教養策略、專業的教學技巧和良好的親師溝通，父母可以幫助孩子充分發揮其潛力，實現最佳的成長和發展。儘管面對特殊兒的診斷可能帶來不安和焦慮，但孩子的獨特性讓他們顯得特別而珍貴。請記住您們並不孤單，身邊有許多資源和專業人士可以提供幫助。在與孩子共同成長的日子裡，可能會有挫折，心情跟隨孩子情緒起伏不定，但您們的耐心和關愛是無價的禮物，更是成就孩子成長的最大力量。在日常中發掘孩子每一個小小的進步，往前的每一步都是值得慶祝的里程碑。

更不要忘記照顧自己，保持積極的心態，尋求協助並分享自己的感受。這段人生歷程將教會我們無限的勇氣、堅韌和無條件的愛。相信自己，相信孩子，未來充滿希望與可能。祝福每位參與孩子生活與學習的家人、教師、專業人士，在早療旅程中找到無盡的喜悅和滿足。

貳、滿 2 足歲幼兒入學-特教身分鑑定申請

113 年 8 月更新

一、申請優先入公立幼兒園及非營利幼兒園 (普通班/資源班/集中式特教班)

(一) 申請對象

設籍本縣或合法居留之外籍華裔(護照、居留證)之學年齡滿 2 足歲至入國民小學前之特殊教育需求幼兒(以每年 9 月 2 日為計算基準)，持有效期限內之下列相關證明文件之一者：

1. 身心障礙證明。
2. 衛生福利部指定合格兒童發展聯合評估中心所開立之「發展遲緩診斷證明書」(近 3 個月內開立)或「發展遲緩綜合報告書」(有效期限內)。
3. 重大傷病核定審查通知書(有效期限內)。
4. 專科醫師開立之診斷證明書(近 6 個月內開立)。

註 1：除學前集中式特教班外，公立幼兒園及非營利幼兒園須開辦 2 歲專班(幼稚園)，始可招收 2 足歲身心障礙幼兒。

註 2：本縣設有學前集中式特教班之學校為彰化市-大成國小附設幼兒園(不分類)、員林市-靜修國小附設幼兒園(不分類，但以聽障幼兒優先招收)及溪湖鎮-湖東國小附設幼兒園(不分類)。

註 3：本縣設有學前資源班之學校為彰化市-大成國小附設幼兒園。

(二) 申請方式

1. 時間：每年 1 至 2 月，申請下一學年度優先入園。

(114 年 1 至 2 月申請 114 學年度 8 月優先入園)

2. 送件：

(1) 未就學之幼兒：由法定代理人或實際照顧者，亦可由欲申請學校彙整申請資料，送交本縣特教中心學前行政組。

(2) 已就學之幼兒：由原就讀幼兒園彙整申請資料，送交本縣特教中心學前行政組。

(三) 所需申請文件

1. 身心障礙幼兒優先入公立幼兒園及非營利幼兒園申請表(第四類)。

※申請期間可至彰化縣教育處新雲端及彰化縣特殊教育資源中心網站下載表件或洽本縣特教中心 04-7273173 轉 531、532、533、534 學前行政組。

2. 上述申請對象所列之相關證明文件。

3. 戶口名簿/戶籍謄本影本。

(四) 相關補助

教育補助請領，皆須本縣鑑輔會安置通過方可申請。

二、已於本縣各公私立幼兒園、教養機構就讀者，於每學期之申請期程皆可提出

(一) 申請對象

滿2足歲至入國民小學前之特殊教育需求幼兒(以每年9月2日起為計算基準)，持有效期限內之下列證明文件之一者：

1. 身心障礙證明。

2. 衛生福利部指定合格兒童發展聯合評估中心所開立之「發展遲緩診斷證明書」(3個月內)或「發展遲緩綜合報告書」(有效期限內)。

3. 重大傷病核定審查通知書(有效期限內)。

4. 專科醫師開立之診斷證明書(6個月內)。

(二) 申請方式

1. 時間：每學期2次，依本縣特殊教育資源中心鑑定安置時程。
(洽 04-7273173 轉 531、532、533、534 學前行政組)

2. 送件：家長同意後，由幼兒園、教養機構提出申請，並由就讀學校彙整申請資料，依規定申請期程內郵寄或親送至特教中心學前行政組。

(三) 所需申請文件

1. 學前教育階段特殊教育需求幼生鑑定及安置申請表(第一類)。

※申請期間可至彰化縣教育處新雲端及彰化縣特殊教育資源中心網站下載表件或洽本縣特教中心 04-7273173 轉 531、532、533、534 學前行政組。

2. 上述申請對象所列之相關證明文件。

(四) 相關補助

教育補助請領，皆須本縣鑑輔會安置通過方可申請。

三、國立特殊教育學校幼兒部【和美實驗學校、彰化特殊教育學校】

(一) 每年 2-3 月由國立特殊教育學校公告相關訊息，填寫相關申請資料後，請逕自向設有幼兒部之各國立特殊教育學校報名。

(二) 於學期中欲申請國立特殊教育學校幼兒部就讀者，請逕自向設有幼兒部之各國立特殊教育學校報名。

四、轉銜

(一) 依特殊教育法施行細則規定，學前教育階段具特教身份之幼兒，滿 6 足歲(入小一)時，均須由所就讀之幼兒園提出學齡階段安置申請，完成轉銜程序。

(二) 學前階段未就學且取得身心障礙相關證明文件之幼兒，家長可於每年 12 月逕自向本縣特殊教育資源中心 04-7273173 轉 531、532、533、534 學前行政組洽詢相關申請事宜。

參、彰化縣幼兒園名冊

一、鄉鎮市立幼兒園(含分班)

| 編號 | 鄉鎮市 | 幼兒園名稱 | 幼兒園電話 | 幼兒園住址 | 2歲專班 |
|----|-----|-------------|------------------|--------------------------------|------|
| 1 | 彰化市 | 彰化市立幼兒園 | (04)7292221 | [500]彰化縣彰化市陽明里19鄰長順街99號 | ✓ |
| 2 | 鹿港鎮 | 鹿港鎮立幼兒園 | (04)7746055#2505 | [505]彰化縣鹿港鎮街尾里9鄰文化街139號 | ✓ |
| 3 | 和美鎮 | 和美鎮立幼兒園 | (04)7555965 | [508]彰化縣和美鎮和東里2鄰忠孝路329號 | |
| 4 | | 和美鎮立幼兒園柑井分班 | (04)7555965 | [508]彰化縣和美鎮柑井里4鄰柑竹路331巷21號 | |
| 5 | | 和美鎮立幼兒園源埤分班 | (04)7512136 | [508]彰化縣和美鎮源埤里13鄰德南路250號 | |
| 6 | | 和美鎮立幼兒園嘉寶分班 | (04)7353655 | [508]彰化縣和美鎮嘉寶里5鄰福北路217號 | |
| 7 | 花壇鄉 | 花壇鄉立幼兒園 | (04)7882802#1131 | [503]彰化縣花壇鄉長沙村16鄰彰員路二段588號 | ✓ |
| 8 | 芬園鄉 | 芬園鄉立幼兒園 | (04)8591319 | [502]彰化縣芬園鄉同安村7鄰中山路139號 | ✓ |
| 9 | 大村鄉 | 大村鄉立幼兒園 | (04)8531799 | [515]彰化縣大村鄉擺塘村18鄰中山路二段305巷135號 | ✓ |
| 10 | 員林市 | 員林市立幼兒園 | (04)8352661 | [510]彰化縣員林市三義里19鄰員鹿路245巷110號 | ✓ |
| 11 | | 員林市立幼兒園大埔分班 | (04)8334319 | [510]彰化縣員林市大埔里4鄰員大路二段46巷1弄10號 | |
| 12 | | 員林市立幼兒園東北分班 | (04)8362040 | [510]彰化縣員林市東北里2鄰山腳路六段47巷20號 | |
| 13 | | 員林市立幼兒園鎮興分班 | (04)8365965 | [510]彰化縣員林市南東里10鄰山腳路4段212號 | |
| 14 | 溪湖鎮 | 溪湖鎮立幼兒園 | (04)8817180 | [514]彰化縣溪湖鎮媽厝里1鄰滿底路16之30號 | ✓ |
| 15 | 社頭鄉 | 社頭鄉立幼兒園 | (04)8724921 | [511]彰化縣社頭鄉清水村6鄰山腳路一段466巷190號 | ✓ |
| 16 | | 社頭鄉立幼兒園協和分班 | (04)8739129 | [511]彰化縣社頭鄉協和村4鄰山腳路四段252巷27號 | |
| 17 | 田中鎮 | 田中鎮立幼兒園 | (04)8753095 | [520]彰化縣田中鎮新庄里8鄰新聖路1號 | ✓ |
| 18 | 永靖鄉 | 永靖鄉立幼兒園 | (04)8238746 | [512]彰化縣永靖鄉港西村16鄰永社路267號 | ✓ |
| 19 | 北斗鎮 | 北斗鎮立幼兒園 | (04)8873215 | [521]彰化縣北斗鎮新政里10鄰光復路365號 | ✓ |

| 編號 | 鄉鎮市 | 幼兒園名稱 | 幼兒園電話 | 幼兒園住址 | 2歲專班 |
|----|-------------|-------------|-----------------|-------------------------------|-------------------------|
| 20 | 田尾鄉 | 田尾鄉立幼兒園 | (04)8832582 | [522]彰化縣田尾鄉睦宜村9鄰富農路一段261巷6號 | ✓ |
| 21 | 埔心鄉 | 埔心鄉立幼兒園 | (04)8242191 | [513]彰化縣埔心鄉太平村12鄰太平路336號 | ✓ |
| 22 | 溪州鄉 | 溪州鄉立幼兒園 | (04)8896100#301 | [524]彰化縣溪州鄉成功村12鄰登山路二段350號 | |
| 23 | | 溪州鄉立幼兒園三條分班 | (04)8896100#301 | [524]彰化縣溪州鄉三條村3鄰九甲一巷4號 | |
| 24 | | 溪州鄉立幼兒園大庄分班 | (04)8896100#301 | [524]彰化縣溪州鄉大庄村10鄰中橫巷1號 | |
| 25 | | 溪州鄉立幼兒園圳寮分班 | (04)8896100#301 | [524]彰化縣溪州鄉圳寮村6鄰下樹巷29號 | |
| 26 | | 溪州鄉立幼兒園西畔分班 | (04)8896100#301 | [524]彰化縣溪州鄉西畔村9鄰廣一巷7之1號 | |
| 27 | | 溪州鄉立幼兒園東州分班 | (04)8896100#301 | [524]彰化縣溪州鄉東州村6鄰保安路16號 | |
| 28 | | 溪州鄉立幼兒園張厝分班 | (04)8896100#301 | [524]彰化縣溪州鄉張厝村4鄰民生路一段295巷12號 | |
| 29 | | 溪州鄉立幼兒園溪厝分班 | (04)8896100#301 | [524]彰化縣溪州鄉溪州村11鄰公園路95號 | |
| 30 | | 溪州鄉立幼兒園舊眉分班 | (04)8896100#301 | [524]彰化縣溪州鄉舊眉村4鄰登山路四段27號 | ✓ |
| 31 | | 大城鄉 | 大城鄉立幼兒園 | (04)8942980#212 | [527]彰化縣大城鄉大城村3鄰西平路176號 |
| 32 | 大城鄉立幼兒園山腳分班 | | (04)8942980#212 | [527]彰化縣大城鄉山腳村6鄰大山路47號 | |
| 33 | 大城鄉立幼兒園菜寮分班 | | (04)8942980#212 | [527]彰化縣大城鄉菜寮村1鄰東平路6號 | |
| 34 | 二水鄉 | 二水鄉立幼兒園 | (04)8794598 | [530]彰化縣二水鄉上豐村14鄰山腳路二段64巷17號 | ✓ |
| 35 | 埤頭鄉 | 埤頭鄉立幼兒園 | (04)8927183 | [523]彰化縣埤頭鄉平原村9鄰彰水路三段352巷45號 | ✓ |
| 36 | 二林鎮 | 二林鎮立幼兒園 | (04)8952421 | [526]彰化縣二林鎮豐田里10鄰斗苑路四段586號 | ✓ |
| 37 | 竹塘鄉 | 竹塘鄉立幼兒園 | (04)8970591 | [525]彰化縣竹塘鄉竹塘村1鄰仁愛街98號 | ✓ |
| 38 | 埔鹽鄉 | 埔鹽鄉立幼兒園 | (04)8658724 | [516]彰化縣埔鹽鄉新水村6鄰大新路1巷12之8號 | ✓ |
| 39 | 秀水鄉 | 秀水鄉立幼兒園 | (04)7680325 | [504]彰化縣秀水鄉福安村22鄰復新街7號 | ✓ |
| 40 | 伸港鄉 | 伸港鄉立幼兒園 | (04)7991595 | [509]彰化縣伸港鄉新港村12鄰忠孝東街46號 | ✓ |
| 41 | 福興鄉 | 福興鄉立幼兒園 | (04)7766212#52 | [506]彰化縣福興鄉福興村8鄰福興路51巷12號 | ✓ |
| 42 | | 福興鄉立幼兒園東區分班 | (04)7792901 | [506]彰化縣福興鄉外埔村7鄰復興路15之15號 | ✓ |
| 43 | 線西鄉 | 線西鄉立幼兒園 | (04)7584851#31 | [507]彰化縣線西鄉線西村7鄰中央路二段386巷128號 | ✓ |

二、國小附設幼兒園

| 編號 | 鄉鎮市 | 幼兒園名稱 | 幼兒園電話 | 幼兒園住址 | 2歲專班 |
|----|-----|-------------|--------------------------|------------------------------|------|
| 1 | | 大成國民小學附設幼兒園 | (04)7353457#104 學前普通班 | [500]彰化縣彰化市下廍里17鄰自強路303號 | |
| | | | (04)7353457#125 學前資源班 | | |
| | | | (04)7353457#113 學前特教班 | | |
| 2 | 彰化市 | 中山國民小學附設幼兒園 | (04)7222033#18 | [500]彰化縣彰化市中正里17鄰中山路二段678號 | |
| 3 | | 忠孝國民小學附設幼兒園 | (04)7613511 | [500]彰化縣彰化市西勢里9鄰忠誠路61號 | |
| 4 | | 東芳國民小學附設幼兒園 | (04)7523250#724 | [500]彰化縣彰化市東芳里17鄰彰馬路45號 | |
| 5 | | 南郭國民小學附設幼兒園 | (04)7280366#5021 | [500]彰化縣彰化市介壽里15鄰中興路98號 | |
| 6 | 鹿港鎮 | 洛津國民小學附設幼兒園 | (04)7841347 | [505]彰化縣鹿港鎮洛津里16鄰公園三路51號 | |
| 7 | | 鹿東國民小學附設幼兒園 | (04)7756521#860 | [505]彰化縣鹿港鎮頂厝里9鄰長安路125號 | |
| 8 | | 東興國民小學附設幼兒園 | (04)7751591#109 | [505]彰化縣鹿港鎮東崎里11鄰東崎七巷52號 | |
| 9 | | 文開國民小學附設幼兒園 | (04)7765107#10或12 | [505]彰化縣鹿港鎮新宮里1鄰文開路60號 | |
| 10 | | 鹿港國民小學附設幼兒園 | (04)7778900 | [505]彰化縣鹿港鎮菜園里1鄰三民路192號 | |
| 11 | | 頂番國民小學附設幼兒園 | (04)7718157#14 | [505]彰化縣鹿港鎮頂番里1鄰頂草路一段100號 | ✓ |
| 12 | | 海埔國民小學附設幼兒園 | (04)7779353 | [505]彰化縣鹿港鎮海埔里21鄰鹿草路二段889號 | |
| 13 | 和美鎮 | 和美國民小學附設幼兒園 | (04)7570856 | [508]彰化縣和美鎮和西里18鄰和平街19號 | |
| 14 | | 和仁國民小學附設幼兒園 | (04)7575707 | [508]彰化縣和美鎮山犁里15鄰仁愛路279號 | |
| 15 | | 大嘉國民小學附設幼兒園 | (04)7552524#21 | [508]彰化縣和美鎮嘉犁里13鄰彰和路3段50號 | |
| 16 | | 培英國民小學附設幼兒園 | (04)7579493 | [508]彰化縣和美鎮塗厝里14鄰彰新路五段310號 | |
| 17 | 花壇鄉 | 華南國民小學附設幼兒園 | (04)7863225#105 | [503]彰化縣花壇鄉中庄村4鄰中橋街226號 | |
| 18 | 芬園鄉 | 芬園國民小學附設幼兒園 | (049)2522208#132 | [502]彰化縣芬園鄉社口村12鄰彰南路四段27巷28號 | |
| 19 | | 靜修國民小學附設幼兒園 | (04)8318620#807 學前普通班 | [510]彰化縣員林市南平里3鄰靜修路74號 | |
| | | | (04)8318620#810 學前特教班 | | ✓ |
| 20 | 員林市 | 饒明國民小學附設幼兒園 | (04)8319286 | [510]彰化縣員林市中央里14鄰員集路二段131號 | ✓ |
| 21 | | 青山國民小學附設幼兒園 | (04)8310401#703 | [510]彰化縣員林市出水里11鄰泉洲巷3號 | ✓ |
| 22 | | 員東國民小學附設幼兒園 | (04)8353192 | [510]彰化縣員林市浮圳里19鄰員東路二段12號 | |
| 23 | | 僑信國民小學附設幼兒園 | (04)8320810#22 | [510]彰化縣員林市三信里14鄰中山路二段280號 | |

| 編號 | 鄉鎮市 | 幼兒園名稱 | 幼兒園電話 | 幼兒園住址 | 2歲專班 |
|----|-----|--------------|--|-----------------------------|------|
| 24 | 溪湖鎮 | 湖北國民小學附設幼兒園 | (04)8827530 | [514]彰化縣溪湖鎮太平里14鄰地政路201號 | |
| 25 | | 溪湖國民小學附設幼兒園 | (04)8853126#235 | [514]彰化縣溪湖鎮光華里3鄰二溪路一段35號 | ✓ |
| 26 | | 湖東國民小學附設幼兒園 | (04)8852062#21 學前普通班 (04)8852062#33 學前特教班 | [514]彰化縣溪湖鎮湖東里31鄰大溪路二段423號 | ✓ |
| 27 | 社頭鄉 | 社頭國民小學附設幼兒園 | (04)8732039#18 | [511]彰化縣社頭鄉社頭村12鄰社斗路一段258號 | ✓ |
| 28 | | 橋頭國民小學附設幼兒園 | (04)8731265#21 | [511]彰化縣社頭鄉橋頭村7鄰員集路三段528號 | ✓ |
| 29 | | 崙雅國民小學附設幼兒園 | (04)8710945#720 | [511]彰化縣社頭鄉美雅村6鄰員集路一段615號 | |
| 30 | 田中鎮 | 田中國民小學附設幼兒園 | (04)8742013#775 | [520]彰化縣田中鎮南路里7鄰中州路一段177號 | ✓ |
| 31 | 永靖鄉 | 永靖國民小學附設幼兒園 | (04)8221812#712 | [512]彰化縣永靖鄉永東村5鄰中山路二段65號 | |
| 32 | 二水鄉 | 二水國民小學附設幼兒園 | (04)8791225 | [530]彰化縣二水鄉文化村1鄰光文路119號 | ✓ |
| 33 | 北斗鎮 | 北斗國民小學附設幼兒園 | (04)8882008#23 | [521]彰化縣北斗鎮新政里10鄰文苑路一段32號 | |
| 34 | 田尾鄉 | 田尾國民小學附設幼兒園 | (04)8832745#318 | [522]彰化縣田尾鄉饒平村4鄰中山路一段449號 | ✓ |
| 35 | 埔鹽鄉 | 好修國民小學附設幼兒園 | (04)8653555#170 | [516]彰化縣埔鹽鄉好修村10鄰員鹿路二段149號 | ✓ |
| 36 | 埤頭鄉 | 合興國民小學附設幼兒園 | (04)8922030#81 | [523]彰化縣埤頭鄉合興村6鄰文鄉路161號 | ✓ |
| 37 | 二林鎮 | 興華國民小學附設幼兒園 | (04)8962594#10 | [526]彰化縣二林鎮東興里1鄰竹林路三段393號 | |
| 38 | | 原斗國民中小學附設幼兒園 | (04)8902322#218 | [526]彰化縣二林鎮原斗里9鄰原竹路872號 | ✓ |
| 39 | 芳苑鄉 | 芳苑國民小學附設幼兒園 | (04)8984992 | [528]彰化縣芳苑鄉芳苑村12鄰斗苑路芳苑段230號 | |
| 40 | | 王功國民小學附設幼兒園 | (04)8932182#801 | [528]彰化縣芳苑鄉王功村4鄰功湖路王功段481號 | |
| 41 | | 漢寶國民小學附設幼兒園 | (04)8991062#22 | [528]彰化縣芳苑鄉漢寶村20鄰草漢路漢寶段541號 | |
| 42 | 大城鄉 | 大城國民小學附設幼兒園 | (04)8944597 | [527]彰化縣大城鄉大城村9鄰中平路176號 | ✓ |
| 43 | | 西港國民小學附設幼兒園 | (04)8941029#15 | [527]彰化縣大城鄉東港村4鄰中央路2號 | |
| 44 | 福興鄉 | 管嶼國民小學附設幼兒園 | (04)7702949#15 | [506]彰化縣福興鄉廈粘村4鄰沿海路三段100號 | ✓ |
| 45 | | 育新國民小學附設幼兒園 | (04)7802521#18或82 | [506]彰化縣福興鄉二港村7鄰福正路4號 | |
| 46 | 竹塘鄉 | 竹塘國民小學附設幼兒園 | (04)8972039#170 | [525]彰化縣竹塘鄉竹塘村1鄰文化街20號 | ✓ |
| 47 | 溪州鄉 | 溪州國民小學附設幼兒園 | (04)8895013#402 | [524]彰化縣溪州鄉尾厝村12鄰中山路三段451號 | |
| 48 | 線西鄉 | 線西國民小學附設幼兒園 | (04)7585075#720 | [507]彰化縣線西鄉寓埔村2鄰中央路二段135號 | ✓ |

三、非營利幼兒園及職場教保服務中心

| 編號 | 鄉鎮市 | 幼兒園名稱 | 幼兒園電話 | 幼兒園住址 | 2歲專班 |
|----|-----|---|-------------|------------------------------|------|
| 1 | 彰化市 | 彰化縣民生非營利幼兒園(委託社團法人彰化縣全方位教育協會辦理) | (04)7288141 | [500]彰化縣彰化市民生里9鄰民生路338號 | ✓ |
| 2 | | 彰化縣彰基員工子女非營利幼兒園(彰化基督教醫療財團法人申請辦理) | (04)7114013 | [500]彰化縣彰化市南瑤里19鄰大埔路485巷106號 | ✓ |
| 3 | | 彰化縣興光非營利幼兒園(委託社團法人彰化縣中華幼兒教保職涯發展協會辦理) | (04)7515075 | [500]彰化縣彰化市南興里9鄰中山路一段213號 | |
| 4 | | 彰化縣國聖非營利幼兒園(委託社團法人彰化縣全方位教育協會辦理) | (04)7388697 | [500]彰化縣彰化市國聖里10鄰中山路三段608號 | ✓ |
| 5 | | 彰化縣石牌非營利幼兒園(委託社團法人彰化縣中華幼兒教保職涯發展協會辦理) | (04)7384073 | [500]彰化縣彰化市石牌里1鄰田坑路一段9號 | ✓ |
| 6 | | 彰化縣平和非營利幼兒園(委託社團法人彰化縣中華幼兒教保職涯發展協會辦理) | (04)7620429 | [500]彰化縣彰化市崙平里16鄰建中街60號 | ✓ |
| 7 | 鹿港鎮 | 彰化縣草港非營利幼兒園(委託社團法人南投縣手工藝發展協會辦理) | (04)7711091 | [505]彰化縣鹿港鎮草中里16鄰頂草路四段251號 | ✓ |
| 8 | 和美鎮 | 彰化縣大榮非營利幼兒園(委託社團法人彰化縣中華幼兒教保職涯發展協會辦理) | (04)7515071 | [508]彰化縣和美鎮鎮平里2鄰嘉佃路296號 | ✓ |
| 9 | | 彰化縣新庄非營利幼兒園(委託社團法人彰化縣樂說多元專業服務發展協會辦理) | (04)7355699 | [508]彰化縣和美鎮犁盛里8鄰彰新路二段500號 | ✓ |
| 10 | 花壇鄉 | 彰化縣僑愛非營利幼兒園(委託社團法人彰化縣中華幼兒教保職涯發展協會辦理) | (04)7865148 | [503]彰化縣花壇鄉中口村10鄰中山路二段471號 | ✓ |
| 11 | | 彰化縣花壇非營利幼兒園(委託社團法人彰化縣中華幼兒教保職涯發展協會辦理) | (04)7515075 | [503]彰化縣花壇鄉長沙村24鄰學前路108號 | ✓ |
| 12 | 大村鄉 | 彰化縣大西非營利幼兒園(委託社團法人彰化縣樂說多元專業服務發展協會辦理) | (04)8536381 | [515]彰化縣大村鄉大崙村20鄰大崙路10-55號 | |
| 13 | | 彰化縣村東非營利幼兒園(委託社團法人彰化縣親職福利服務協會辦理) | (04)8520207 | [515]彰化縣大村鄉福興村10鄰山腳路102-8號 | ✓ |
| 14 | 員林市 | 國立員林家商員工子女非營利幼兒園(委託有限責任國立員林高級家事商業職業學校員生消費合作社辦理) | (04)8334613 | [510]彰化縣員林市民生里20鄰萬年路一段245號 | ✓ |
| 15 | | 彰化縣育英非營利幼兒園(委託社團法人彰化縣全方位教育協會辦理) | (04)8367252 | [510]彰化縣員林市黎明里22鄰光明街31號 | ✓ |
| 16 | | 彰化縣員林非營利幼兒園(委託社團法人彰化縣全方位教育協會辦理) | (04)8337036 | [510]彰化縣員林市三和里19鄰三民東街221號 | ✓ |
| 17 | | 彰化縣明倫非營利幼兒園(委託社團法人彰化縣親職福利服務協會辦理) | (04)8361581 | [510]彰化縣員林市萬年里1鄰明倫路2-1號 | |
| 18 | 溪湖鎮 | 彰化縣湖西非營利幼兒園(委託社團法人彰化縣全方位教育協會辦理) | (04)8852691 | [514]彰化縣溪湖鎮大突里13鄰北聖路20號 | ✓ |
| 19 | | 彰化縣湖南非營利幼兒園(委託社團法人彰化縣劍橋社會關懷協會辦理) | (04)8855673 | [514]彰化縣溪湖鎮大竹里8鄰彰水路二段725號 | ✓ |

| 編號 | 鄉鎮市 | 幼兒園名稱 | 幼兒園電話 | 幼兒園住址 | 2歲專班 |
|----|-----|--|-------------|-------------------------------|------------------|
| 20 | 社頭鄉 | 彰化縣舊社非營利幼兒園（委託社團法人彰化縣樂說多元專業服務發展協會辦理） | (04)8738408 | [511]彰化縣社頭鄉松竹村3鄰社石路956號 | ✓ |
| 21 | 田中鎮 | 彰化縣三潭非營利幼兒園（委託社團法人彰化縣愛兒教育協會辦理） | (04)8752015 | [520]彰化縣田中鎮北路里15鄰中正路715號 | ✓ |
| 22 | 永靖鄉 | 彰化縣福德非營利幼兒園（委託社團法人彰化縣中華幼兒教保職涯發展協會辦理） | (04)8239800 | [512]彰化縣永靖鄉永南村11鄰福德巷36號 | |
| 23 | | 彰化縣永興非營利幼兒園（委託社團法人彰化縣中華幼兒教保職涯發展協會辦理） | (04)8239338 | [512]彰化縣永靖鄉東寧村2鄰永興路二段32號 | ✓ |
| 24 | 北斗鎮 | 彰化縣萬來非營利幼兒園（委託社團法人彰化縣友善教育公益協會辦理） | (04)8872159 | [521]彰化縣北斗鎮西德里11鄰文賢街35號 | ✓ |
| 25 | 埔心鄉 | 彰化縣梧鳳非營利幼兒園（委託財團法人亞洲大學辦理） | (04)8284291 | [513]彰化縣埔心鄉梧鳳村4鄰大溪路三段175號 | ✓ |
| 26 | 埤頭鄉 | 彰化縣埤頭非營利幼兒園（委託社團法人彰化縣芸生學前教保學會辦理） | (04)8925113 | [523]彰化縣埤頭鄉埤頭村5鄰中南路145號 | |
| 27 | 二林鎮 | 彰化縣廣興非營利幼兒園（委託社團法人台灣嬰幼兒教保協會辦理） | (04)8966158 | [526]彰化縣二林鎮廣興里1鄰廣興巷2-1號 | ✓ |
| 28 | | 彰化縣新生非營利幼兒園（委託社團法人中華兒童教育發展協進會辦理） | (04)8650977 | [526]彰化縣二林鎮趙甲里2鄰鎮平巷59號 | ✓ |
| 29 | | 彰化縣萬興非營利幼兒園（委託社團法人彰化縣劍橋社會關懷協會辦理） | (04)8684860 | [526]彰化縣二林鎮萬興里10鄰二溪路六段626號 | ✓ |
| 30 | 秀水鄉 | 彰化縣陝西非營利幼兒園（委託社團法人彰化縣友善教育公益協會辦理） | (04)7685188 | [504]彰化縣秀水鄉金興村14鄰番花路261號 | ✓ |
| 31 | | 彰化縣育民非營利幼兒園（委託社團法人彰化縣友善教育公益協會辦理） | (04)7687759 | [504]彰化縣秀水鄉下崙村13鄰民生街262號 | ✓ |
| 32 | 伸港鄉 | 彰化縣伸仁非營利幼兒園（委託社團法人大中華社會企業創新策略發展協會辦理） | (04)7989927 | [509]彰化縣伸港鄉曾家村1鄰曾家路3-15號 | ✓ |
| 33 | 福興鄉 | 彰化縣日新非營利幼兒園（委託社團法人彰化縣芸生學前教保學會辦理） | (04)8925113 | [506]彰化縣福興鄉番婆村3鄰彰鹿路六段546巷6-1號 | ✓ |
| 34 | 線西鄉 | 經濟部彰濱產業園區服務中心職場互助教保服務中心（委託社團法人大中華社會企業創新策略發展協會辦理） | (04)7910820 | [507]彰化縣線西鄉線西村19鄰慶福路300號 | 2歲以上至入國民小學前幼兒混齡班 |

四、準公共化幼兒園

| 編號 | 鄉鎮市 | 幼兒園名稱 | 幼兒園電話 | 幼兒園住址 | 2歲專班 |
|----|-----|-----------------------------|-------------|------------------------------|------|
| 1 | 彰化市 | 彰化縣私立美利亞幼兒園 | (04)7353855 | [500]彰化縣彰化市下廍里13鄰茄苳路一段138之2號 | ✓ |
| 2 | | 彰化縣私立立人幼兒園 | (04)7230959 | [500]彰化縣彰化市民生里9鄰陽明街2.4.6號 | ✓ |
| 3 | | 彰化縣私立靖惠幼兒園 | (04)7238849 | [500]彰化縣彰化市民生里2鄰三民路279巷1號 | ✓ |
| 4 | | 彰化縣私立山姆叔叔幼兒園 | (04)7285878 | [500]彰化縣彰化市民生里3鄰三民路279巷5號2樓 | ✓ |
| 5 | | 彰化縣私立悅恩幼兒園 | (04)7287179 | [500]彰化縣彰化市萬安里5鄰三民路403巷7號 | ✓ |
| 6 | | 彰化縣私立探索辭修幼兒園 | (04)7636351 | [500]彰化縣彰化市西興里7鄰彰草路43之5號 | ✓ |
| 7 | | 彰化縣私立旗艦史丹福幼兒園 | (04)7511666 | [500]彰化縣彰化市西興里12鄰辭修路412號 | ✓ |
| 8 | | 彰化縣私立芝加哥幼兒園 | (04)7235500 | [500]彰化縣彰化市忠權里13鄰西勢街278號 | ✓ |
| 9 | | 彰化縣私立劍聲幼兒園 | (04)7510863 | [500]彰化縣彰化市東芳里7鄰永芳路356號 | ✓ |
| 10 | | 彰化縣私立幼幼幼兒園 | (04)7112781 | [500]彰化縣彰化市南美里14鄰大埔路485巷2號 | ✓ |
| 11 | | 彰化縣私立三才幼兒園 | (04)7259555 | [500]彰化縣彰化市卦山里12鄰公園路一段323號 | ✓ |
| 12 | | 彰化縣彰山宮文化慈善事業協會附設彰化縣私立彰山宮幼兒園 | (04)7281168 | [500]彰化縣彰化市華北里10鄰南校街160號 | ✓ |
| 13 | | 彰化縣私立幼祥幼兒園 | (04)7619667 | [500]彰化縣彰化市南瑤里21鄰天祥路66號 | ✓ |
| 14 | | 彰化縣私立南興幼兒園 | (04)7620384 | [500]彰化縣彰化市南興里9鄰中山路1段187號 | ✓ |
| 15 | | 彰化縣私立耕新幼兒園 | (04)7638866 | [500]彰化縣彰化市南興里19鄰天祥路313號 | ✓ |
| 16 | | 彰化縣私立探索中興幼兒園 | (04)7290539 | [500]彰化縣彰化市西安里26鄰華山路273巷25號 | ✓ |
| 17 | | 彰化縣私立幼安人文幼兒園 | (04)7233517 | [500]彰化縣彰化市彰安里22鄰民族路199號 | |
| 18 | | 彰化縣私立鵝媽媽幼兒園 | (04)7121157 | [500]彰化縣彰化市延平里10鄰大埔路485巷10號 | ✓ |
| 19 | | 彰化縣私立幼幼皇家幼兒園 | (04)7112781 | [500]彰化縣彰化市延平里22鄰大埔路485巷1號 | |
| 20 | | 彰化縣私立先鋒幼兒園 | (04)7371239 | [500]彰化縣彰化市大竹里5鄰彰南路二段229之1號 | ✓ |
| 21 | | 彰化縣私立米堤爾幼兒園 | (04)7386123 | [500]彰化縣彰化市大竹里1鄰彰南路2段73巷18號 | ✓ |
| 22 | | 彰化縣私立昀銛幼兒園 | (04)7324272 | [500]彰化縣彰化市福山里14鄰山中街114號 | ✓ |
| 23 | | 彰化縣私立和平幼兒園 | (04)7323229 | [500]彰化縣彰化市福山里27鄰福山街165巷38號 | ✓ |
| 24 | | 彰化縣私立格林幼兒園 | (04)7389952 | [500]彰化縣彰化市福山里10鄰山中街1之5號 | ✓ |
| 25 | | 彰化縣私立探索幼兒園 | (04)7233207 | [500]彰化縣彰化市阿夷里17鄰建國北路160號 | ✓ |
| 26 | | 彰化縣私立陳興幼兒園 | (04)7373459 | [500]彰化縣彰化市台鳳里5鄰互助二街1之1號 | ✓ |
| 27 | | 彰化縣私立牛頓米羅幼兒園 | (04)7627433 | [500]彰化縣彰化市崙平里2鄰平和五街101號 | ✓ |
| 28 | | 彰化縣私立頂尖保進幼兒園 | (04)7620270 | [500]彰化縣彰化市崙平里8鄰南館街70號 | ✓ |

| 編號 | 鄉鎮市 | 幼兒園名稱 | 幼兒園電話 | 幼兒園住址 | 2歲專班 |
|----|--------------|--------------|--------------|--------------------------------|-------------------------|
| 29 | 鹿港鎮 | 彰化縣私立柏克萊幼兒園 | (04)7741511 | [505]彰化縣鹿港鎮頂厝里9鄰長安路88號 | ✓ |
| 30 | | 彰化縣私立鹿港保進幼兒園 | (04)7755398 | [505]彰化縣鹿港鎮頂厝里9鄰永安一路25號 | ✓ |
| 31 | | 彰化縣私立天真幼兒園 | (04)7787247 | [505]彰化縣鹿港鎮頂厝里7鄰文成街52號 | ✓ |
| 32 | | 彰化縣私立菁華幼兒園 | (04)7755397 | [505]彰化縣鹿港鎮頂厝里17鄰永安一路27號 | ✓ |
| 33 | | 彰化縣私立日揚幼兒園 | (04)7715299 | [505]彰化縣鹿港鎮頂番里20鄰鹿和路四段422、426號 | ✓ |
| 34 | | 彰化縣私立鹿鳴村幼兒園 | (04)7711616 | [505]彰化縣鹿港鎮頭崙里5鄰頂草路二段410-2號 | ✓ |
| 35 | | 彰化縣私立皇家幼兒園 | (04)7786599 | [505]彰化縣鹿港鎮海埔里13鄰鹿草路二段313巷3號 | ✓ |
| 36 | | 彰化縣私立小天使幼兒園 | (04)7776117 | [505]彰化縣鹿港鎮永安里12鄰自由路170號 | ✓ |
| 37 | | 彰化縣私立貝斯特幼兒園 | (04)7770169 | [505]彰化縣鹿港鎮永安里19鄰立德街1之1號 | ✓ |
| 38 | | 和美鎮 | 彰化縣私立發現藝術幼兒園 | (04)7560716 | [508]彰化縣和美鎮竹營里24鄰忠誠路88號 |
| 39 | 彰化縣私立史丹福幼兒園 | | (04)7562345 | [508]彰化縣和美鎮和東里4鄰仁美路47號 | ✓ |
| 40 | 彰化縣私立小叮噹幼兒園 | | (04)7571808 | [508]彰化縣和美鎮和東里27鄰忠勤路77號 | ✓ |
| 41 | 彰化縣私立和美保進幼兒園 | | (04)7566228 | [508]彰化縣和美鎮和北里14鄰信陵路61號 | ✓ |
| 42 | 彰化縣私立晨光幼兒園 | | (04)7558355 | [508]彰化縣和美鎮頭前里2鄰義安路256巷11號 | ✓ |
| 43 | 彰化縣私立博思特幼兒園 | | (04)7560995 | [508]彰化縣和美鎮山犁里15鄰仁壽路142號 | ✓ |
| 44 | 彰化縣私立約克幼兒園 | | (04)7354949 | [508]彰化縣和美鎮詔安里12鄰彰和路二段46、48號 | ✓ |
| 45 | 彰化縣私立米強生幼兒園 | | (04)7352758 | [508]彰化縣和美鎮柑井里7鄰美寮路一段431號 | ✓ |
| 46 | 彰化縣私立小博士幼兒園 | | (04)7332367 | [508]彰化縣和美鎮犁盛里2鄰金馬路二段382號 | ✓ |
| 47 | 彰化縣私立探索東谷幼兒園 | | (04)7331330 | [508]彰化縣和美鎮犁盛里2鄰東谷路47-25號 | ✓ |
| 48 | 彰化縣私立哈波特幼兒園 | | (04)7356116 | [508]彰化縣和美鎮中園里14鄰東萊路426號 | ✓ |
| 49 | 彰化縣私立英倫幼兒園 | | (04)7368313 | [508]彰化縣和美鎮糖友里20鄰糖友二街1號 | ✓ |
| 50 | 彰化縣私立小太陽幼兒園 | | (04)7364432 | [508]彰化縣和美鎮糖友里4鄰東萊路81巷32、34號 | ✓ |
| 51 | 彰化縣私立巧宜家幼兒園 | | (04)7587838 | [508]彰化縣和美鎮好修里6鄰西興路566號 | ✓ |
| 52 | 伸港鄉 | 彰化縣私立富樂比幼兒園 | (04)7986699 | [509]彰化縣伸港鄉海尾村13鄰海尾路103之42號 | ✓ |
| 53 | | 彰化縣私立亮亮幼兒園 | (04)7996077 | [509]彰化縣伸港鄉新港村5鄰公西街13號 | ✓ |
| 54 | | 彰化縣私立森田國際幼兒園 | (04)7998578 | [509]彰化縣伸港鄉新港村12鄰大同一街158號 | ✓ |
| 55 | | 彰化縣私立伸港大同幼兒園 | (04)7997555 | [509]彰化縣伸港鄉大同村8鄰彰新路七段725號 | ✓ |
| 56 | 芬園鄉 | 彰化縣私立來來幼兒園 | (049)2520077 | [502]彰化縣芬園鄉芬園村1鄰美華路66號 | ✓ |

| 編號 | 鄉鎮市 | 幼兒園名稱 | 幼兒園電話 | 幼兒園住址 | 2歲專班 |
|----|-----|----------------|-------------|--|------|
| 57 | 福興鄉 | 彰化縣私立安祈兒幼兒園 | (04)7703381 | [506]彰化縣福興鄉廈粘村4鄰沿海路3段171號 | ✓ |
| 58 | | 彰化縣私立幼安幼兒園 | (04)7771593 | [506]彰化縣福興鄉西勢村7鄰同安巷58號 | ✓ |
| 59 | 秀水鄉 | 彰化縣私立劍橋幼兒園 | (04)7691234 | [504]彰化縣秀水鄉莊雅村7鄰寶溪巷28號 | ✓ |
| 60 | | 彰化縣私立牛頓幼兒園 | (04)7614061 | [504]彰化縣秀水鄉馬興村10鄰彰馬街145巷12號 | ✓ |
| 61 | | 彰化縣私立福安幼兒園 | (04)7695713 | [504]彰化縣秀水鄉福安村18鄰通鹿巷188弄76號 | ✓ |
| 62 | | 彰化縣私立哈佛幼兒園 | (04)7686699 | [504]彰化縣秀水鄉埔崙村12鄰彰水路二段365號 | ✓ |
| 63 | 花壇鄉 | 彰化縣私立東亞園幼兒園 | (04)7867811 | [503]彰化縣花壇鄉南口村8鄰中山路二段238號 | ✓ |
| 64 | | 彰化縣私立長頸鹿幼兒園 | (04)7875820 | [503]彰化縣花壇鄉長沙村28鄰成功街185號 | ✓ |
| 65 | | 彰化縣私立萊恩幼兒園 | (04)7869777 | [503]彰化縣花壇鄉長沙村32鄰中正路105巷7號 | |
| 66 | | 彰化縣私立育成幼兒園 | (04)7872679 | [503]彰化縣花壇鄉長沙村18鄰中正路66號 | ✓ |
| 67 | | 彰化縣私立一家人完全幼兒園 | (04)7866532 | [503]彰化縣花壇鄉長沙村18鄰忠孝街7號 | ✓ |
| 68 | | 彰化縣私立萊恩寶貝幼兒園 | (04)7869369 | [503]彰化縣花壇鄉長沙村31鄰學府路71號 | |
| 69 | | 彰化縣私立稻盛幼兒園 | (04)7872618 | [503]彰化縣花壇鄉長沙村18鄰中正路33號 | ✓ |
| 70 | | 彰化縣私立美兒堡幼兒園 | (04)7867266 | [503]彰化縣花壇鄉橋頭村6鄰花南路66號 | ✓ |
| 71 | | 彰化縣私立貝威幼兒園 | (04)7875348 | [503]彰化縣花壇鄉三春村11鄰三芬路35號 | ✓ |
| 72 | 大村鄉 | 彰化縣私立日光幼兒園 | (04)8537808 | [515]彰化縣大村鄉大村村6鄰仁愛街89號 | ✓ |
| 73 | | 彰化縣私立快樂寶貝幼兒園 | (04)8531831 | [515]彰化縣大村鄉大村村5鄰大智路一段52號 | |
| 74 | | 彰化縣私立快樂寶貝中正幼兒園 | (04)8531831 | [515]彰化縣大村鄉大村村1鄰中正西路280巷2弄53號 | ✓ |
| 75 | | 彰化縣私立喬森幼兒園 | (04)8536057 | [515]彰化縣大村鄉南勢村7鄰南二橫巷12之26號 | ✓ |
| 76 | | 彰化縣私立芝麻街大村幼兒園 | (04)8520369 | [515]彰化縣大村鄉貢旗村8鄰貢旗二巷2之12號 | ✓ |
| 77 | | 彰化縣私立大村安麒兒幼兒園 | (04)8520929 | [515]彰化縣大村鄉加錫村13鄰加旗巷251號 | ✓ |
| 78 | | 彰化縣私立大村鵝媽媽幼兒園 | (04)8520248 | [515]彰化縣大村鄉村上村12鄰中山路二段224之3號、224之5號、224之7號 | ✓ |
| 79 | 田中鎮 | 彰化縣私立田中成長幼兒園 | (04)8746858 | [520]彰化縣田中鎮北路里19鄰中山街256巷61號 | |
| 80 | | 彰化縣私立陳姊姊幼兒園 | (04)8763090 | [520]彰化縣田中鎮北路里21鄰福安路310巷31號 | ✓ |
| 81 | | 彰化縣私立榮星幼兒園 | (04)8740727 | [520]彰化縣田中鎮東路里13鄰復興路788號 | ✓ |
| 82 | | 彰化縣私立愛笛兒幼兒園 | (04)8754680 | [520]彰化縣田中鎮新庄里16鄰中山街173巷12號 | ✓ |
| 83 | | 彰化縣私立重愛幼兒園 | (04)8750505 | [520]彰化縣田中鎮沙崙里6鄰酪農路185號 | ✓ |
| 84 | | 彰化縣私立嘉貝幼兒園 | (04)8746537 | [520]彰化縣田中鎮新民里23鄰公園街238號 | ✓ |

| 編號 | 鄉鎮市 | 幼兒園名稱 | 幼兒園電話 | 幼兒園住址 | 2歲專班 | |
|-----|--------------|------------------|--------------------------------|--------------------------------|----------------------------|---|
| 85 | 員林市 | 彰化縣私立愛婉幼兒園 | (04)8351914 | [510]彰化縣員林市仁美里24鄰和平東街34號 | ✓ | |
| 86 | | 彰化縣私立慈愛幼兒園 | (04)8320519 | [510]彰化縣員林市和平里12鄰和平街20之1號 | ✓ | |
| 87 | | 彰化縣私立迪士尼莒光幼兒園 | (04)8398888 | [510]彰化縣員林市新生里28鄰至善街115號 | ✓ | |
| 88 | | 彰化縣私立杜威幼兒園 | (04)8385656 | [510]彰化縣員林市新生里21鄰至平街11號 | ✓ | |
| 89 | | 彰化縣私立四季熊幼兒園 | (04)8339996 | [510]彰化縣員林市南興里1鄰復興五街116號 | ✓ | |
| 90 | | 彰化縣私立同心幼兒園 | (04)8395511 | [510]彰化縣員林市南興里2鄰員林大道六段298號 | ✓ | |
| 91 | | 彰化縣私立福瑞斯特國際藝術幼兒園 | (04)8358775 | [510]彰化縣員林市三條里22鄰員林大道三段106號 | ✓ | |
| 92 | | 彰化縣私立愛丁堡幼兒園 | (04)8368999 | [510]彰化縣員林市三和里16鄰浮圳路二段189號 | ✓ | |
| 93 | | 彰化縣私立喜巧兒幼兒園 | (04)8319178 | [510]彰化縣員林市三和里16鄰成功東路61號 | ✓ | |
| 94 | | 彰化縣私立樂育幼兒園 | (04)8321105 | [510]彰化縣員林市三愛里2鄰建國路173號 | ✓ | |
| 95 | | 彰化縣私立橙菓幼兒園 | (04)8399518 | [510]彰化縣員林市三愛里10鄰大勇街95號 | ✓ | |
| 96 | | 彰化縣私立名人幼兒園 | (04)8348246 | [510]彰化縣員林市三多里9鄰永興街181號 | ✓ | |
| 97 | | 彰化縣私立員林保進幼兒園 | (04)8393580 | [510]彰化縣員林市三多里13鄰育英路647號 | ✓ | |
| 98 | | 彰化縣私立大衛營幼兒園 | (04)8383852 | [510]彰化縣員林市忠孝里18鄰忠孝街169號 | ✓ | |
| 99 | | 彰化縣私立迪士尼幼兒園 | (04)8328882 | [510]彰化縣員林市忠孝里9鄰忠孝街257號 | ✓ | |
| 100 | | 溪湖鎮 | 彰化縣私立安迪生幼兒園 | (04)8826112 | [514]彰化縣溪湖鎮平和里5鄰平等街45號 | ✓ |
| 101 | | | 彰化縣私立綠太陽幼兒園 | (04)8811778 | [514]彰化縣溪湖鎮平和里4鄰行政街119巷31號 | ✓ |
| 102 | | | 彰化縣私立天民幼兒園 | (04)8851853 | [514]彰化縣溪湖鎮太平里3鄰員鹿路三段279號 | ✓ |
| 103 | | | 彰化縣私立彩虹屋幼兒園 | (04)8826839 | [514]彰化縣溪湖鎮大突里19鄰大公路237號 | ✓ |
| 104 | 彰化縣私立鉅陽幼兒園 | | (04)8825557 | [514]彰化縣溪湖鎮大突里21鄰福地一街8號 | ✓ | |
| 105 | 彰化縣私立溪湖保進幼兒園 | | (04)8612900 | [514]彰化縣溪湖鎮大竹里23鄰福德路48號 | ✓ | |
| 106 | 彰化縣私立名晟幼兒園 | | (04)8817709 | [514]彰化縣溪湖鎮湖東里32鄰大溪路一段815巷405號 | ✓ | |
| 107 | 彰化縣私立昕鉅陽幼兒園 | (04)8816920 | [514]彰化縣溪湖鎮湖東里32鄰大溪路一段815巷368號 | ✓ | | |
| 108 | 埔鹽鄉 | 彰化縣私立巧冠幼兒園 | (04)8659356 | [516]彰化縣埔鹽鄉埔鹽村14鄰中山路473號 | ✓ | |
| 109 | | 彰化縣私立獅子王幼兒園 | (04)8658469 | [516]彰化縣埔鹽鄉埔南村4鄰員鹿路二段18號 | ✓ | |
| 110 | 埔心鄉 | 彰化縣私立小牛津幼兒園 | (04)8280640 | [513]彰化縣埔心鄉東門村11鄰中正路一段380巷37號 | ✓ | |
| 111 | | 彰化縣私立永安幼兒園 | (04)8294776 | [513]彰化縣埔心鄉油車村7鄰信義路121、123號 | | |
| 112 | | 彰化縣私立天晴幼兒園 | (04)8296778 | [513]彰化縣埔心鄉南館村8鄰員鹿路四段269巷108號 | ✓ | |

| 編號 | 鄉鎮市 | 幼兒園名稱 | 幼兒園電話 | 幼兒園住址 | 2歲專班 |
|-----|-----|--------------------------|-------------|-------------------------------------|------|
| 113 | 田尾鄉 | 彰化縣私立嘉年華幼兒園 | (04)8836358 | [522]彰化縣田尾鄉饒平村2鄰富農路三段80號 | ✓ |
| 114 | | 彰化縣私立仁仁幼兒園 | (04)8832149 | [522]彰化縣田尾鄉饒平村6鄰建平路一段60號 | ✓ |
| 115 | 永靖鄉 | 彰化縣私立強森永靖幼兒園 | (04)8220957 | [512]彰化縣永靖鄉永東村3鄰永寧街46巷20號 | ✓ |
| 116 | | 彰化縣私立東森幼兒園 | (04)8222292 | [512]彰化縣永靖鄉永北村1鄰永坡路202號 | ✓ |
| 117 | | 彰化縣私立望達福幼兒園 | (04)8224236 | [512]彰化縣永靖鄉永北村9鄰西門路206號 | ✓ |
| 118 | | 彰化縣私立寶貝幼兒園 | (04)8239161 | [512]彰化縣永靖鄉永北村15鄰永昌街11號 | ✓ |
| 119 | | 彰化縣私立溫徹斯特幼兒園 | (04)8243355 | [512]彰化縣永靖鄉瑚璉村15鄰瑚璉路167巷10號 | ✓ |
| 120 | | 彰化縣私立永靖安琪爾幼兒園 | (04)8239493 | [512]彰化縣永靖鄉東寧村8鄰永興路二段159之4號 | ✓ |
| 121 | 社頭鄉 | 彰化縣私立精英幼兒園 | (04)8711815 | [511]彰化縣社頭鄉廣興村15鄰中山路一段636號 | ✓ |
| 122 | | 彰化縣私立社頭小太陽幼兒園 | (04)8723146 | [511]彰化縣社頭鄉廣福村5鄰社石路760巷25弄26號 | ✓ |
| 123 | | 彰化縣私立資優幼兒園 | (04)8738735 | [511]彰化縣社頭鄉仁雅村8鄰民權路105號、9鄰民權路111巷7號 | ✓ |
| 124 | | 彰化縣私立小學儒品格幼兒園 | (04)8736622 | [511]彰化縣社頭鄉崙雅村3鄰民生路512號 | ✓ |
| 125 | | 彰化縣私立大自然幼兒園 | (04)8720937 | [511]彰化縣社頭鄉美雅村1鄰民生路396號 | ✓ |
| 126 | 二水鄉 | 彰化縣私立親親幼兒園 | (04)8790162 | [530]彰化縣二水鄉文化村7鄰民族路12號 | ✓ |
| 127 | 北斗鎮 | 彰化縣私立北斗育心幼兒園 | (04)8889039 | [521]彰化縣北斗鎮重慶里8鄰光復路10號B棟1樓 | ✓ |
| 128 | | 彰化縣私立佳新幼兒園 | (04)8886785 | [521]彰化縣北斗鎮五權里10鄰宮前街1之16號 | ✓ |
| 129 | | 彰化縣私立強森幼兒園 | (04)8782277 | [521]彰化縣北斗鎮五權里10鄰五權路66號 | ✓ |
| 130 | | 財團法人天主教會台中教區附設彰化縣私立聖神幼兒園 | (04)8882155 | [521]彰化縣北斗鎮西安里6鄰中山路二段62號 | ✓ |
| 131 | | 彰化縣私立華築幼兒園 | (04)8781525 | [521]彰化縣北斗鎮中寮里12鄰光前路23號、23-1號 | ✓ |
| 132 | | 彰化縣私立理想園幼兒園 | (04)8885005 | [521]彰化縣北斗鎮中寮里12鄰光前路15-9號 | ✓ |
| 133 | | 彰化縣私立貝比幼兒園 | (04)8880577 | [521]彰化縣北斗鎮大道里1鄰中山路二段287巷8號、12號 | ✓ |
| 134 | 二林鎮 | 彰化縣私立芝麻街幼兒園 | (04)8957735 | [526]彰化縣二林鎮西平里7鄰西平街163號 | ✓ |
| 135 | | 彰化縣私立籃虹幼兒園 | (04)8966788 | [526]彰化縣二林鎮北平里17鄰四維街173號 | ✓ |
| 136 | | 彰化縣私立永育幼兒園 | (04)8962525 | [526]彰化縣二林鎮北平里23鄰民治街39號 | ✓ |
| 137 | | 彰化縣私立儒林幼兒園 | (04)8966258 | [526]彰化縣二林鎮中西里8鄰二城路5號之1 | ✓ |
| 138 | | 彰化縣私立文揚幼兒園 | (04)8953698 | [526]彰化縣二林鎮後厝里15鄰長春路319號 | ✓ |
| 139 | | 彰化縣私立光華幼兒園 | (04)8685968 | [526]彰化縣二林鎮萬興里5鄰中央北街40之2號 | ✓ |
| 140 | 溪州鄉 | 彰化縣私立維格幼兒園 | (04)8789850 | [524]彰化縣溪州鄉瓦厝村2鄰平和路27之1號 | ✓ |

| 編號 | 鄉鎮市 | 幼兒園名稱 | 幼兒園電話 | 幼兒園住址 | 2歲專班 |
|-----|-----|---|-------------|-----------------------------------|------|
| 141 | 埤頭鄉 | 彰化縣私立大統幼兒園 | (04)8923461 | [523]彰化縣埤頭鄉豐崙村14鄰校前路127號 | ✓ |
| 142 | | 彰化縣私立青青幼兒園 | (04)8929816 | [523]彰化縣埤頭鄉永豐村10鄰東西路655號 | ✓ |
| 143 | | 彰化縣私立和欣幼兒園 | (04)8929580 | [523]彰化縣埤頭鄉永豐村1鄰東西路92號 | ✓ |
| 144 | 芳苑鄉 | 彰化縣私立芳苑鄉立示範幼兒園(彰化縣芳苑鄉公所委託彰化縣私立芝麻街幼兒園辦理) | (04)8965095 | [528]彰化縣芳苑鄉三合村16鄰工區一路45巷83弄17號 | ✓ |
| 145 | | 彰化縣私立聖愛幼兒園 | (04)8863168 | [528]彰化縣芳苑鄉建平村13鄰二溪路草二段805巷45弄13號 | ✓ |

五、非準公共幼兒園

| 編號 | 鄉鎮市 | 幼兒園名稱 | 電話 | 幼兒園住址 | 2歲專班 |
|----|-----|----------------------------------|-------------|--------------------------------------|------|
| 1 | 彰化市 | 彰化縣私立培根幼兒園 | (04)7367155 | [500]彰化縣彰化市新興里17鄰彰新路一段99號 | ✓ |
| 2 | | 彰化縣私立日光城堡幼兒園 | (04)7260174 | [500]彰化縣彰化市中正里11鄰中山路二段685號 | ✓ |
| 3 | | 彰化縣私立樂耕幼兒園 | (04)7513310 | [500]彰化縣彰化市西興里12鄰辭修路388號 | ✓ |
| 4 | | 彰化縣私立威爾森幼兒園 | (04)7517835 | [500]彰化縣彰化市南瑤里11鄰四維路21號 | ✓ |
| 5 | | 彰化縣私立喜悅兒幼幼兒園 | (04)7112747 | [500]彰化縣彰化市南瑤里10鄰南平街121、123、125、127號 | ✓ |
| 6 | | 彰化縣私立成陽幼兒園 | (04)7254102 | [500]彰化縣彰化市南瑤里5鄰中正路二段657巷85號 | |
| 7 | | 彰化縣私立嘟嘟幼兒園 | (04)7203646 | [500]彰化縣彰化市成功里19鄰仁愛路67巷11號 | ✓ |
| 8 | | 彰化縣私立小樹苗幼兒園 | (04)7118904 | [500]彰化縣彰化市延和里18鄰大埔路219號 | |
| 9 | | 彰化縣私立喜悅兒曉陽幼兒園 | (04)7262745 | [500]彰化縣彰化市西安里23鄰曉陽路180號 | ✓ |
| 10 | | 彰化縣私立富蘭克林幼兒園 | (04)7125555 | [500]彰化縣彰化市延平里33鄰延平路508、510號 | ✓ |
| 11 | | 彰化縣私立勁寶兒海頓幼兒園 | (04)7111738 | [500]彰化縣彰化市延平里30鄰瑞陽街30號 | ✓ |
| 12 | | 彰化縣私立均成幼兒園 | (04)7385080 | [500]彰化縣彰化市大竹里14鄰彰南路二段256之6號、7號 | ✓ |
| 13 | | 彰化縣私立立大幼兒園 | (04)7265181 | [500]彰化縣彰化市阿夷里19鄰泰和東街76號 | ✓ |
| 14 | | 彰化縣私立爵諾麗森幼兒園 | (04)7276667 | [500]彰化縣彰化市阿夷里3鄰建國東路291號 | ✓ |
| 15 | | 有限責任國立彰化師範大學員生消費合作社附設彰化縣私立彰師大幼兒園 | (04)7277541 | [500]彰化縣彰化市復興里17鄰進德路1號 | ✓ |
| 16 | | 彰化縣私立蒔雨幼兒園 | (04)7289393 | [500]彰化縣彰化市復興里18鄰自由街185-2號 | ✓ |
| 17 | | 彰化縣私立華盛頓幼兒園 | (04)7633388 | [500]彰化縣彰化市向陽里12鄰崙美路55號 | |
| 18 | | 彰化縣私立童年幼兒園 | (04)7633858 | [500]彰化縣彰化市向陽里16鄰崙平南路441號 | ✓ |
| 19 | | 彰化縣私立圓周幼兒園 | (04)7266263 | [500]彰化縣彰化市向陽里9鄰崙美路49號 | ✓ |
| 20 | 鹿港鎮 | 彰化縣私立嘉人幼兒園 | (04)7788658 | [505]彰化縣鹿港鎮頂厝里17鄰仁愛街56號 | ✓ |
| 21 | | 彰化縣私立童林幼兒園 | (04)7763765 | [505]彰化縣鹿港鎮頂厝里24鄰安邦街56號 | ✓ |
| 22 | | 彰化縣私立安安幼兒園 | (04)7765646 | [505]彰化縣鹿港鎮東石里18鄰永祥街22巷臨7之1號 | ✓ |
| 23 | | 彰化縣私立耕心園幼兒園 | (04)7767003 | [505]彰化縣鹿港鎮東石里24鄰鹿西路288巷6號 | ✓ |
| 24 | | 彰化縣私立安安廣學幼兒園 | (04)7765641 | [505]彰化縣鹿港鎮新宮里17鄰泉州街50號 | |
| 25 | | 彰化縣私立愛育幼兒園 | (04)7772310 | [505]彰化縣鹿港鎮泰興里20鄰復興路69號 | |
| 26 | | 彰化縣私立普林斯頓幼兒園 | (04)7715366 | [505]彰化縣鹿港鎮溝墘里16鄰鹿和路三段500號 | ✓ |
| 27 | 埔鹽鄉 | 彰化縣私立惠來熊國際蒙特梭利幼兒園 | (04)8820121 | [516]彰化縣埔鹽鄉崑崙村11鄰彰水路一段9-20號 | ✓ |
| 28 | 埔心鄉 | 彰化縣私立亞瑟國際幼兒園 | (04)8281111 | [513]彰化縣埔心鄉東門村1鄰武聖路469-16號 | ✓ |

| 編號 | 鄉鎮市 | 幼兒園名稱 | 電話 | 幼兒園住址 | 2歲專班 |
|----|-----|-----------------|-------------|--------------------------------|------|
| 29 | 和美鎮 | 彰化縣私立惠兒園幼兒園 | (04)7563990 | [508]彰化縣和美鎮山犁里12鄰愛禮路3號 | ✓ |
| 30 | | 彰化縣私立美爾頓幼兒園 | (04)7575312 | [508]彰化縣和美鎮柑井里18鄰柑竹路62號、62-1號 | |
| 31 | | 彰化縣私立薇尼爾幼兒園 | (04)7362233 | [508]彰化縣和美鎮犁盛里20鄰十茂路289號 | ✓ |
| 32 | | 彰化縣私立彰化弘明幼兒園 | (04)7331058 | [508]彰化縣和美鎮犁盛里18鄰彰新路三段122之1號 | ✓ |
| 33 | | 彰化縣私立東陽幼兒園 | (04)7350280 | [508]彰化縣和美鎮糖友里7鄰東陽路7號 | |
| 34 | | 彰化縣私立寶貝樂幼兒園 | (04)7576456 | [508]彰化縣和美鎮仁愛里6鄰和靖路60號 | ✓ |
| 35 | | 彰化縣私立聖保羅幼兒園 | (04)7540598 | [508]彰化縣和美鎮仁愛里1鄰和健路128號 | ✓ |
| 36 | 伸港鄉 | 彰化縣私立梅花幼兒園 | (04)7981313 | [509]彰化縣伸港鄉泉州村8鄰泉州路92號 | |
| 37 | | 彰化縣私立台大幼兒園 | (04)7985832 | [509]彰化縣伸港鄉新港村8鄰中山路102號 | ✓ |
| 38 | | 彰化縣私立育苗幼兒園 | (04)7992788 | [509]彰化縣伸港鄉新港村5鄰新興路112巷30號 | ✓ |
| 39 | | 彰化縣私立幼愛幼兒園 | (04)7997038 | [509]彰化縣伸港鄉七嘉村3鄰中華路301、303號 | |
| 40 | | 彰化縣私立愛米亞幼兒園 | (04)7983378 | [509]彰化縣伸港鄉七嘉村11鄰建興三街18巷36號 | |
| 41 | 福興鄉 | 彰化縣私立福興文開幼兒園 | (04)7748889 | [506]彰化縣福興鄉秀厝村10鄰秀安二街162巷79號 | ✓ |
| 42 | 秀水鄉 | 彰化縣私立愛兒幼兒園 | (04)7697098 | [504]彰化縣秀水鄉安東村13鄰枋林巷75之12號 | ✓ |
| 43 | | 彰化縣私立維多利亞幼兒園 | (04)7689966 | [504]彰化縣秀水鄉福安村3鄰長美巷115號 | ✓ |
| 44 | | 彰化縣私立英橋幼兒園 | (04)7685678 | [504]彰化縣秀水鄉福安村11鄰中山路488號 | ✓ |
| 45 | | 彰化縣私立和德幼兒園 | (04)7686708 | [504]彰化縣秀水鄉埔崙村8鄰蘇周巷211號 | ✓ |
| 46 | 花壇鄉 | 彰化縣私立哈羅蒙特梭利幼兒園 | (04)7868888 | [503]彰化縣花壇鄉花壇村26鄰中山路一段321、325號 | ✓ |
| 47 | | 彰化縣私立士賢幼兒園 | (04)7880629 | [503]彰化縣花壇鄉花壇村24鄰明德街116號 | |
| 48 | | 彰化縣私立育仁幼兒園 | (04)7866133 | [503]彰化縣花壇鄉金墩村14鄰金墩街211號 | ✓ |
| 49 | | 彰化縣私立長頸鹿幼兒園成功分班 | (04)7875820 | [503]彰化縣花壇鄉長沙村21鄰成功街198號 | |
| 50 | 員林市 | 彰化縣私立員林諾貝爾幼兒園 | (04)8324727 | [510]彰化縣員林市民生里11鄰中正路240巷51號 | ✓ |
| 51 | | 彰化縣私立大員林合家歡幼兒園 | (04)8344689 | [510]彰化縣員林市惠來里18鄰園林大街49號 | |
| 52 | | 彰化縣私立惠泉幼兒園 | (04)8350220 | [510]彰化縣員林市南平里6鄰南平一街75號 | ✓ |
| 53 | | 彰化縣私立勁寶兒東興幼兒園 | (04)8390687 | [510]彰化縣員林市南興里17鄰南潭路69巷6弄8號 | ✓ |
| 54 | | 彰化縣私立艾奇德幼兒園 | (04)8368858 | [510]彰化縣員林市三和里6鄰成功東路101號 | ✓ |
| 55 | | 彰化縣私立九個果子幼兒園 | (04)8398899 | [510]彰化縣員林市三和里10鄰林森路338號 | ✓ |
| 56 | | 彰化縣私立育光幼兒園 | (04)8342033 | [510]彰化縣員林市萬年里18鄰員水路二段421巷50號 | ✓ |

| 編號 | 鄉鎮市 | 幼兒園名稱 | 電話 | 幼兒園住址 | 2歲專班 |
|----|-----|-----------------|-------------|---------------------------------|------|
| 57 | 員林市 | 彰化縣私立陽明幼兒園 | (04)8355542 | [510]彰化縣員林市崙雅里14鄰員水路一段395號、397號 | |
| 58 | | 彰化縣私立微笑幼兒園 | (04)8316111 | [510]彰化縣員林市崙雅里14鄰員水路一段451、453號 | ✓ |
| 59 | | 彰化縣私立經典幼兒園 | (04)8358855 | [510]彰化縣員林市三信里2鄰大仁南街122號 | ✓ |
| 60 | | 彰化縣私立種籽蒙特梭利幼兒園 | (04)8318805 | [510]彰化縣員林市三多里7鄰大仁街55號 | ✓ |
| 61 | 溪湖鎮 | 彰化縣私立成功幼兒園 | (04)8810222 | [514]彰化縣溪湖鎮東寮里16鄰培英三街32號 | ✓ |
| 62 | | 彰化縣私立教育家幼兒園 | (04)8816911 | [514]彰化縣溪湖鎮東寮里20鄰青雅路181巷68號 | ✓ |
| 63 | | 彰化縣私立志安幼兒園 | (04)8856806 | [514]彰化縣溪湖鎮東寮里17鄰頂新街11號 | ✓ |
| 64 | | 彰化縣私立空間幼兒園 | (04)8852345 | [514]彰化縣溪湖鎮西寮里17鄰富德街136號 | ✓ |
| 65 | | 彰化縣私立西門幼兒園 | (04)8853556 | [514]彰化縣溪湖鎮湖西里4鄰大公路16號 | |
| 66 | 田中鎮 | 彰化縣私立向上心幼兒園 | (04)8755556 | [520]彰化縣田中鎮南路里14鄰興工路345號 | ✓ |
| 67 | | 彰化縣私立向上心幼兒園向上分班 | (04)8755575 | [520]彰化縣田中鎮南路里10鄰中南路三段357號 | ✓ |
| 68 | 永靖鄉 | 彰化縣私立寶寶幼兒園 | (04)8223401 | [512]彰化縣永靖鄉永南村10鄰永西路29號 | ✓ |
| 69 | | 彰化縣私立寶貝幼兒園 | (04)8239161 | [512]彰化縣永靖鄉永北村15鄰永昌街11號 | ✓ |
| 70 | 北斗鎮 | 彰化縣私立小豆豆幼兒園 | (04)8872628 | [521]彰化縣北斗鎮重慶里10鄰三民街7之1號 | ✓ |
| 71 | | 彰化縣私立領袖幼兒園 | (04)8780378 | [521]彰化縣北斗鎮中和里1鄰斗中路327號 | ✓ |
| 72 | 田尾鄉 | 彰化縣私立名威幼兒園 | (04)8832757 | [522]彰化縣田尾鄉饒平村1鄰富農路三段45號 | ✓ |
| 73 | | 彰化縣私立親美幼兒園 | (04)8835172 | [522]彰化縣田尾鄉正義村5鄰中正路一段232之1號 | |
| 74 | 二林鎮 | 彰化縣私立優格林幼兒園 | (04)8965236 | [526]彰化縣二林鎮北平里13鄰北安街48號 | ✓ |
| 75 | 芳苑鄉 | 彰化縣私立快樂學校幼兒園 | (04)8953311 | [528]彰化縣芳苑鄉三合村6鄰斗苑路三合段136號 | ✓ |

肆、彰化縣 113 學年度【學前】不分類巡迴 輔導組輔導區域

| 不分類巡迴班 設籍學校 | 各校諮詢電話 (負責教師) | 各校不分類巡迴輔導班輔導行政區域 |
|----------------|-----------------------------|---------------------------------|
| 大成國小 | 7353457 # 226 黃舒歆 教師 | 彰化市、和美鎮、花壇鄉、大村鄉、 芬園鄉。 |
| 洛津國小 | 7776757 (專線) 雲惠勤 教師 | 鹿港鎮、福興鄉、線西鄉、埔鹽鄉、 秀水鄉、伸港鄉。 |
| 靜修國小 | 8318620 # 807 郭佳旻 教師 | 員林市、永靖鄉。 |
| 北斗國小 | 8882008 蕭麗惠 教師 | 北斗鎮、埤頭鄉、田中鎮、埔心鄉 二水鄉、社頭鄉、田尾鄉。 |
| 原斗國中小 | 8902322 # 203、206 劉昱均 教師 | 二林鎮、竹塘鄉、大城鄉、芳苑鄉、 溪州鄉。 |
| 湖東國小 | 8852062 # 15 林佑柔 教師 | 溪湖鎮。 |

伍、滿 6 足歲兒童入國小-特教身分鑑定申請

一、申請對象：

- (一) 設籍本縣。
- (二) 屆齡入國小一年級之兒童。
- (三) 具身心障礙特質，並有特殊教育需求者。

二、申請時間：每年 12 月

三、申請方式及檢附文件：

(一) 國小集中式特教班（含啟聰班）：

由家長或原就讀幼兒園彙整下述申請資料寄/送特殊教育資源中心。

1. 身心障礙證明文件。

（醫院診斷證明書、身心障礙證明、重大傷病核定審查通知書等）

2. 學前教育階段特殊教育需求幼生鑑定及安置申請表。

（第一類：表 2-1 或第二類：表 2-2）

3. 最新戶口名簿/謄本影本。

4. 其他相關資料。

(二) 國小資源班及巡迴輔導班：

由家長或原就讀幼兒園彙整下述申請資料寄/送特殊教育資源中心。

1. 身心障礙證明文件。

（醫院診斷證明書、身心障礙證明、重大傷病核定審查通知書等）

2. 學前教育階段特殊教育需求幼生鑑定及安置申請表。

（第一類：表 2-1 或第二類：表 2-2）

3. 最新戶口名簿/謄本影本。

4. 其他相關資料。

(三)在家教育：

由家長或原就讀幼兒園彙整下述申請資料寄/送特殊教育資源中心，待本縣鑑輔會召開安置會議決議是否核准在家教育。

1. 身心障礙證明文件。

(醫院診斷證明書、身心障礙證明、重大傷病核定審查通知書等)

2. 學前教育階段特殊教育需求幼生鑑定及安置申請表。

(第一類：表 2-1 或第二類：表 2-2)

3. 最新戶口名簿/謄本影本。

4. 其他相關資料。

(四)暫緩入學：

由家長或原就讀幼兒園彙整下述申請資料寄/送特殊教育資源中心，待本縣鑑輔會召開安置會議決議是否核准暫緩入學。

1. 身心障礙證明文件。

(醫院診斷證明書、身心障礙證明、重大傷病核定審查通知書等)

2. 身心障礙適齡國民暫緩入學申請表。

(第三類：屆齡幼兒暫緩入學)

3. 暫緩入學期間輔導計畫。

4. 最新戶口名簿/謄本影本。

5. 其他相關資料。

(五)國立特殊教育學校-國小部(彰化特殊教育學校、和美實驗學校)

1. 每年 2 月左右由特殊教育學校公告相關訊息。

2. 填寫相關申請資料後由國小學區學校統一彙整。

3. 國小學區學校將上述資料寄/送特殊教育資源中心由本縣鑑輔會決議後，送交教育部國教署核定。

四、相關訊息亦可洽詢本縣特殊教育資源中心學前行政組：7273173 分機 531~534。

陸、彰化縣 113 學年度國小特教班級 (身心障礙類)

一、國小特教班級介紹

因應孩子個別化的需求，本縣設有三大類不同教學服務模式之特教班型，各類班型的教學頻率、師生比、教學方式及地點都有其獨特性及必要性，以下進行簡略介紹，提供家長參考。

| 類(班)型 | 說明 |
|--|---|
| <p>【集中式】 特教班 (啟智班、靜修 國小啟聰班)</p> | <ol style="list-style-type: none"> 1. 大多安置中、重度以上（併有智能障礙或聽覺障礙）的身心障礙學生，學生大部分課程是集中在同一班級上課，班級中配置二名特殊教育教師負責主要教學工作，學習內容按特教課程標準規定之領域設計。在與教師討論後，也可安排部分時間回歸普通班進行融合課程。 2. 需經由鑑輔會鑑定通過後安置。 3. 無學區限制，但仍以就近安置為原則。 |
| <p>【分散式】 不分類 身障資源班</p> | <ol style="list-style-type: none"> 1. 是指提供安置於普通班的特殊教育學生特教教學資源服務，由特教教師協助特教學生適應普通班的學習活動。 2. 學生大部分課程與時間在普通班與一般學生一起學習，如有必要，部分時間至資源班接受資源班教師進行學習策略、補救教學或特殊課程輔導。 3. 需經由鑑輔會鑑定通過後安置。 4. 依戶籍地安置於學區學校。 |
| <p>【巡迴輔導班】</p> | <ol style="list-style-type: none"> 1. 本縣設置下列巡迴輔導班： <ol style="list-style-type: none"> (一) 不分類身障巡迴輔導班。 (二) 視障巡迴輔導班。 (三) 自閉症巡迴輔導班。 (四) 情緒與行為障礙巡迴輔導班。 (五) 聽語障巡迴輔導班。 (六) 身體病弱巡迴輔導班。 (七) 在家教育巡迴輔導班。 (八) 資賦優異巡迴輔導班。 2. 巡迴輔導之實施內容包含下列方式： <ol style="list-style-type: none"> (一) 直接輔導：個別指導、協同或合作教學、生活輔導、 |

| | |
|----------------|---|
| <p>【巡迴輔導班】</p> | <p>小組教學及其他直接輔導模式等。</p> <p>(二) 間接輔導：教學演示、入班觀察、到校諮詢服務及其他間接輔導模式等。</p> <p>(三) 特教資源整合：個案評估與分析、參與個別化教育計畫或個別輔導計畫之擬定與檢討、辦理假期活動、宣導活動及其他相關輔導模式等。</p> <p>3. 特殊教育巡迴輔導班輔導對象如下：</p> <p>(一) 身心障礙學生（以下簡稱身障學生）：經本縣特殊教育學生鑑定及就學輔導會（以下簡稱鑑輔會）核定且具有巡迴輔導服務需求之各類學前及國民教育階段身障學生。</p> <p>(二) 資賦優異學生（以下簡稱資優學生）：經本縣鑑輔會核定且具有巡迴輔導服務需求之各類學前及國民教育階段資優學生；惟該生須未安置於資優資源班或未接受特殊教育方案。</p> |
|----------------|---|

二、國小各特教班級(身心障礙類)-特教班/資源班/不分類巡迴輔導班/各類巡迴班

| 鄉鎮市 | 校名 | 班別 | 電話 | 地址 |
|------|-----------|------------|----------------------|-----------------------------|
| 彰化市 | 大竹國小 | 特教班 資源班 | 04-7381436 | 500 彰化市彰南路 2 段 164 巷 41 號 |
| | 大成國小 | 特教班 資源班 | 04-7353457 | 500 彰化市下廍里自強路 303 號 |
| | 泰和國小 | 特教班 資源班 | 04-7222433 | 500 彰化市泰和路 2 段 145 巷 1 號 |
| | 平和國小 | 特教班 資源班 | 04-7222355 | 500 彰化市中正路 2 段 450 號 |
| | 忠孝國小 | 特教班 資源班 | 04-7523944 | 500 彰化市西勢里忠誠路 61 號 |
| | 中山國小 | 資源班 | 04-7222033 | 500 彰化市中山路 2 段 678 號 |
| | 南郭國小 | 資源班 | 04-7280366 | 500 彰化市中興路 98 號 |
| | 民生國小 | 資源班 | 04-7224122 | 500 彰化市民生路 338 號 |
| | 東芳國小 | 資源班 | 04-7523250 | 500 彰化市東芳里彰馬路 45 號 |
| | 南興國小 | 資源班 | 04-7622827 | 500 彰化市南興里中山路 1 段 213 號 |
| | 信義 國中小 | 資源班 | 04-7635888 | 500 彰化市向陽里向陽街 168 號 |
| | 國聖國小 | 資源班 | 04-7321093 | 500 彰化市中山路 3 段 608 號 |
| 聯興國小 | 資源班 | 04-7384340 | 500 彰化市牛埔里一心南街 208 號 | |
| 芬園鄉 | 芬園國小 | 特教班 資源班 | 049-2522208 | 502 芬園鄉社口村彰南路 4 段 27 巷 28 號 |
| 花壇鄉 | 花壇國小 | 特教班 資源班 | 04-7862029 | 503 花壇鄉長沙村學前路 108 號 |
| | 白沙國小 | 資源班 | 04-7863224 | 503 花壇鄉白沙村彰員路 3 段 225 號 |
| | 三春國小 | 資源班 | 04-7862154 | 503 花壇鄉三芬路 47 號 |
| 秀水鄉 | 秀水國小 | 特教班 資源班 | 04-7692756 | 504 秀水鄉安東村中山路 257 號 |
| | 明正國小 | 資源班 | 04-7692533 | 504 秀水鄉埔崙村彰水路 2 段 341 號 |
| | 馬興國小 | 資源班 | 04-7526247 | 504 秀水鄉馬興村培英巷 1 號 |
| 鹿港鎮 | 鹿港國小 | 特教班 資源班 | 04-7772038 | 505 鹿港鎮菜園里三民路 192 號 |

| 鄉鎮市 | 校名 | 班別 | 電話 | 地址 |
|-----|------|------------|------------|-------------------------|
| | 洛津國小 | 特教班 資源班 | 04-7772041 | 505 鹿港鎮洛津里公園三路 51 號 |
| | 鹿東國小 | 資源班 | 04-7756521 | 505 鹿港鎮長安路 125 號 |
| | 草港國小 | 資源班 | 04-7712834 | 505 鹿港鎮草中里頂草路 4 段 251 號 |
| | 文開國小 | 資源班 | 04-7772042 | 505 鹿港鎮新宮里文開路 60 號 |
| | 頂番國小 | 資源班 | 04-7711433 | 505 鹿港鎮頂草路 1 段 100 號 |
| | 東興國小 | 資源班 | 04-7751591 | 505 鹿港鎮東崎里東崎 7 巷 52 號 |
| 福興鄉 | 管嶼國小 | 資源班 | 04-7702949 | 506 福興鄉廈粘村沿海路 3 段 100 號 |
| | 西勢國小 | 資源班 | 04-7772317 | 506 福興鄉西勢村員鹿路 2 段 412 號 |
| | 大興國小 | 資源班 | 04-7792251 | 506 福興鄉復興路 9 號 |
| 線西鄉 | 線西國小 | 資源班 | 04-7585075 | 507 線西鄉寓埔村中央路 2 段 135 號 |
| | 曉陽國小 | 資源班 | 04-7585370 | 507 線西鄉頂犁村 158 之 1 號 |
| 和美鎮 | 和美國小 | 特教班 資源班 | 04-7552005 | 508 和美鎮和平街 19 號 |
| | 新庄國小 | 資源班 | 04-7353267 | 508 和美鎮彰新路 2 段 500 號 |
| | 和東國小 | 特教班 資源班 | 04-7552724 | 508 和美鎮和東里彰美路 5 段 210 號 |
| | 培英國小 | 資源班 | 04-7552430 | 508 和美鎮塗厝里彰新路 5 段 310 號 |
| | 和仁國小 | 資源班 | 04-7575407 | 508 和美鎮仁愛路 279 號 |
| 伸港鄉 | 大同國小 | 特教班 資源班 | 04-7988080 | 509 伸港鄉彰新路 7 段 724 號 |
| | 伸東國小 | 資源班 | 04-7982314 | 509 伸港鄉七嘉村中華路 565 號 |
| | 新港國小 | 資源班 | 04-7982310 | 509 伸港鄉新港村和平路 60 號 |
| 員林市 | 僑信國小 | 特教班 資源班 | 04-8320810 | 510 員林市中山路 2 段 280 號 |
| | 員東國小 | 特教班 資源班 | 04-8311022 | 510 員林市員東路 2 段 12 號 |
| | 靜修國小 | 啟聰班 資源班 | 04-8320341 | 510 員林市南平里靜修路 74 號 |
| | 員林國小 | 資源班 | 04-8320145 | 510 員林市三和里三民東街 221 號 |
| | 饒明國小 | 資源班 | 04-8320059 | 510 員林市中央里員集路 2 段 131 號 |
| | 育英國小 | 資源班 | 04-8320130 | 510 員林市光明街 31 號 |
| | 青山國小 | 資源班 | 04-8310401 | 510 員林市出水里泉洲巷 3 號 |
| | 東山國小 | 資源班 | 04-8310749 | 510 員林市南東里山腳路 4 段 212 號 |
| 社頭鄉 | 社頭國小 | 資源班 | 04-8732039 | 511 社頭鄉社斗路 1 段 258 號 |
| | 舊社國小 | 資源班 | 04-8711001 | 511 社頭鄉松竹村社石路 956 號 |

| 鄉鎮市 | 校名 | 班別 | 電話 | 地址 |
|-----|------|------------|------------|-------------------------|
| 永靖鄉 | 永靖國小 | 特教班 資源班 | 04-8221812 | 512 永靖鄉永東村中山路 2 段 65 號 |
| | 福興國小 | 資源班 | 04-8231023 | 512 永靖鄉福興村永福路 2 段 160 號 |
| | 永興國小 | 資源班 | 04-8221714 | 512 永靖鄉東寧村永興路 2 段 32 號 |
| 埔心鄉 | 埔心國小 | 特教班 資源班 | 04-8291494 | 513 埔心鄉義民村員鹿路 2 段 254 號 |
| | 舊館國小 | 資源班 | 04-8292025 | 513 埔心鄉員鹿路四段 201 號 |
| 溪湖鎮 | 溪湖國小 | 特教班 資源班 | 04-8853126 | 514 溪湖鎮光華里二溪路 1 段 35 號 |
| | 湖東國小 | 資源班 | 04-8852062 | 514 溪湖鎮湖東里大溪路 2 段 433 號 |
| | 湖南國小 | 資源班 | 04-8816845 | 514 溪湖鎮大竹里彰水路 2 段 725 號 |
| | 湖西國小 | 資源班 | 04-8852234 | 514 溪湖鎮大突里北聖路 20 號 |
| | 湖北國小 | 資源班 | 04-8613618 | 514 溪湖鎮地政路 201 號 |
| 大村鄉 | 大村國小 | 特教班 資源班 | 04-8522794 | 515 大村鄉大村村中正西路 381 號 |
| | 村上國小 | 資源班 | 04-8533680 | 515 大村鄉村上村中山路 2 段 242 號 |
| | 村東國小 | 資源班 | 04-8526328 | 515 大村鄉福興村山腳路 102 之 1 號 |
| 埔鹽鄉 | 埔鹽國小 | 特教班 資源班 | 04-8852882 | 516 埔鹽鄉埔南村彰水路 1 段 252 號 |
| | 好修國小 | 資源班 | 04-8653555 | 516 埔鹽鄉好修村員鹿路二段 149 號 |
| | 新水國小 | 資源班 | 04-8651112 | 516 埔鹽鄉新水村大新路一巷 15 號 |
| 田中鎮 | 田中國小 | 特教班 資源班 | 04-8742013 | 520 田中鎮南路里中州路 1 段 177 號 |
| | 新民國小 | 資源班 | 04-8756166 | 520 田中鎮新民里公館路 320 號 |
| 北斗鎮 | 北斗國小 | 特教班 資源班 | 04-8882008 | 521 北斗鎮文苑路一段 32 號 |
| | 萬來國小 | 資源班 | 04-8882119 | 521 北斗鎮西德里文賢街 35 號 |
| | 螺青國小 | 資源班 | 04-8882031 | 521 北斗鎮東光里斗中路 712 號 |
| | 螺陽國小 | 資源班 | 04-8882039 | 521 北斗鎮西安里斗苑路 2 段 150 號 |
| 田尾鄉 | 田尾國小 | 資源班 | 04-8832745 | 522 田尾鄉饒平村中山路 1 段 449 號 |
| | 南鎮國小 | 資源班 | 04-8227962 | 522 田尾鄉光復路 1 段 295 號 |
| 埤頭鄉 | 埤頭國小 | 資源班 | 04-8922019 | 523 埤頭鄉埤頭村中南路 145 號 |
| | 合興國小 | 資源班 | 04-8922030 | 523 埤頭鄉合興村文鄉路 161 號 |

| 鄉鎮市 | 校名 | 班別 | 電話 | 地址 |
|-----|------|------------|------------|-------------------------|
| 溪州鄉 | 溪州國小 | 特教班 資源班 | 04-8895013 | 524 溪洲鄉尾厝村中山路 3 段 451 號 |
| | 成功國小 | 資源班 | 04-8802225 | 524 溪州鄉登山路 2 段 365 號 |
| 竹塘鄉 | 竹塘國小 | 資源班 | 04-8972039 | 525 竹塘鄉竹塘村文化街 20 號 |
| 二林鎮 | 二林國小 | 特教班 資源班 | 04-8960057 | 526 二林鎮東和里斗苑路 5 段 22 號 |
| | 中正國小 | 特教班 資源班 | 04-8960145 | 526 二林鎮南光里建興街 80 號 |
| | 萬興國小 | 資源班 | 04-8682759 | 526 二林鎮永興里中央南街 2 號 |
| 大城鄉 | 大城國小 | 資源班 | 04-8941135 | 527 大城鄉中平路 176 號 |
| 芳苑鄉 | 王功國小 | 資源班 | 04-8932182 | 528 芳苑鄉王功村功湖路王功段 481 號 |
| 二水鄉 | 二水國小 | 資源班 | 04-8792040 | 530 二水鄉文化村光文路 119 號 |

◎113 學年度國小不分類巡迴輔導組輔導區域◎

| 組別 | 班別 | 學校 | 輔導區域 | 依據112學年度安排輔導區域之學生數參考分類 |
|------------|----------|------|--------------------------|--|
| 國小不分類巡迴輔導組 | 不分類巡迴輔導班 | 東芳國小 | 彰化市、大村鄉內未設有身心障礙資源班之國民小學 | 彰化市-三民國小 彰化市-快官國小 *他校服務 大村鄉-大西國小(由舊館支援) *另服務 秀水鄉-陝西國小 |
| | 不分類巡迴輔導班 | 文德國小 | 芬園鄉內未設有身心障礙資源班之國民小學及自己校內 | 芬園鄉-文德國小 芬園鄉-同安國小 芬園鄉-茄荖國小 芬園鄉-富山國小 芬園鄉-寶山國小 |
| | 不分類巡迴輔導班 | 華南國小 | 花壇鄉內未設有身心障礙資源班之國民小學及自己校內 | 花壇鄉-華南國小 花壇鄉-文祥國小 *他校服務 花壇鄉-僑愛國小(由華龍支援) *另服務 秀水鄉-育民國小 |
| | 不分類巡迴輔導班 | 大榮國小 | 和美鎮內未設有身心障礙資源班之國民小學及自己校內 | 和美鎮-大榮國小 和美鎮-大嘉國小 |
| | 不分類巡迴輔導班 | 華龍國小 | 秀水鄉內未設有身心障礙資源班之國民小學及自己校內 | 秀水鄉-華龍國小 秀水鄉-育民國小 *他校服務 秀水鄉-陝西國小(由東芳支援) *另服務 花壇鄉-僑愛國小 |

| 組別 | 班別 | 學校 | 輔導區域 | 依據112學年度安排輔導區域之學生數參考分類 |
|------------|----------|------|------------------------------|--|
| 國小不分類巡迴輔導組 | 不分類巡迴輔導班 | 海埔國小 | 伸港鄉內未設有身心障礙資源班之國民小學及自己校內 | 鹿港鎮-海埔國小 伸港鄉-伸仁國小 |
| | 不分類巡迴輔導班 | 新興國小 | 鹿港鎮、福興鄉內未設有身心障礙資源班之國民小學及自己校內 | 鹿港鎮-新興國小 福興鄉-文昌國小 福興鄉-育新國小 福興鄉-日新國小 |
| | 不分類巡迴輔導班 | 東溪國小 | 溪湖鎮、埔鹽鄉內未設有身心障礙資源班之國民小學及自己校內 | 溪湖鎮-東溪國小 溪湖鎮-媽厝國小 埔鹽鄉-大園國小 埔鹽鄉-南港國小 埔鹽鄉-永樂國小 埔鹽鄉-天盛國小 |
| | 不分類巡迴輔導班 | 舊館國小 | 埔心鄉內未設有身心障礙資源班之國民小學 | 埔心鄉-太平國小 埔心鄉-羅厝國小 埔心鄉-梧鳳國小 *另服務 大村鄉-大西國小 |
| | 不分類巡迴輔導班 | 明聖國小 | 永靖鄉內未設有身心障礙資源班之國民小學及自己校內 | 埔心鄉-明聖國小 *由他校服務 永靖鄉-福德國小(由三潭支援) 永靖鄉-德興國小(由陸豐支援) |
| | 不分類巡迴輔導班 | 湳雅國小 | 員林鎮、社頭鄉內未設有身心障礙資源班之國民小學及自己校內 | 員林市-明湖國小 社頭鄉-橋頭國小 社頭鄉-朝興國小 社頭鄉-湳雅國小 社頭鄉-崙雅國小 |

| 組別 | 班別 | 學校 | 輔導區域 | 依據112學年度安排輔導區域之學生數參考分類 |
|------------|----------|------|----------------------------------|--|
| 國小不分類巡迴輔導組 | 不分類巡迴輔導班 | 三潭國小 | 田中鎮、北斗鎮、二水鄉內未設有身心障礙資源班之國民小學及自己校內 | 田中鎮-大安國小 田中鎮-內安國小 田中鎮-東和國小 田中鎮-三潭國小 二水鄉-復興國小 北斗鎮-大新國小 *另服務 永靖鄉-福德國小 |
| | 不分類巡迴輔導班 | 陸豐國小 | 田尾鄉內未設有身心障礙資源班之國民小學及自己校內 | 田尾鄉-陸豐國小 田尾鄉-仁豐國小 *另服務 永靖鄉-德興國小 |
| | 不分類巡迴輔導班 | 溪州國小 | 溪州鄉內未設有身心障礙資源班之國民小學 | 溪州鄉-僑義國小 溪州鄉-三條國小 溪州鄉-水尾國小 溪州鄉-圳寮國小 溪州鄉-大莊國小 溪州鄉-南州國小 |
| | 不分類巡迴輔導班 | 芙朝國小 | 埤頭鄉、竹塘鄉內未設有身心障礙資源班之國民小學及自己校內 | 埤頭鄉-豐崙國小 埤頭鄉-芙朝國小 埤頭鄉-中和國小 埤頭鄉-大湖國小 竹塘鄉-田頭國小 竹塘鄉-民靖國小 竹塘鄉-長安國小 |

| 組別 | 班別 | 學校 | 輔導區域 | 依據112學年度安排輔導區域之學生數參考分類 |
|------------|----------|------|----------------------------|--|
| 國小不分類巡迴輔導組 | 不分類巡迴輔導班 | 中興國小 | 二林鎮內未設有身心障礙資源班之國民小學 | 二林鎮-興華國小 二林鎮-育德國小 二林鎮-香田國小 二林鎮-廣興國小 二林鎮-新生國小 二林鎮-中興國小 二林鎮-原斗國中小(國小部) 二林鎮-萬合國小 |
| | 不分類巡迴輔導班 | 芳苑國小 | 芳苑鄉、大城鄉內未設有身心障礙資源班之國民小學及自己 | 芳苑鄉-芳苑國小 芳苑鄉-民權華德福(國小部) 芳苑鄉-漢寶國小 芳苑鄉-新寶國小 芳苑鄉-路上國小 芳苑鄉-後寮國小 大城鄉-西港國小 大城鄉-美豐國小 |

※本縣線西鄉(線西國小、曉陽國小)皆設不分類資源班，因此無列入不分類巡迴輔導區域。

◎各類巡迴輔導組◎

| 組別 | 班別 | 設籍學校 | 電話 |
|-------------------------|------------------|------|--------------------------|
| 自閉症及情緒 行為障礙巡迴 輔導組 | 自閉症 巡迴輔導班 | 泰和國小 | 04-7273173 分機 231~234 |
| | 情緒與行為障礙 巡迴輔導班 | | |
| 視障巡迴輔導組 | 視障巡迴輔導班 | 泰和國小 | 04-7273173 分機 211、212 |
| 在家教育 巡迴輔導組 | 身體病弱 巡迴輔導班 | 泰和國小 | 04-7273173 分機 221~224 |
| | 在家教育 巡迴輔導班 | 泰和國小 | |
| | | 和東國小 | 04-7552724 |
| | | 花壇國小 | 04-7862029 |
| | | 北斗國小 | 04-8882008#30 |
| 聽語障 巡迴輔導組 | 聽語障 巡迴輔導班 | 中山國小 | 04-7222033#50 |
| | | 靜修國小 | 04-8320341#841 |
| | | 泰和國小 | 04-7273173 分機 621、622 |
| | | 永靖國小 | 04-8221812#805 |
| | | 田中國小 | 04-8742013#729 |

柒、全國特殊教育學校一覽表

資料來源：教育部特殊教育通報網

113 年 8 月更新

| 縣市 | 學校 | 地址 | 電話 |
|-----|----------|------------------------|--------------|
| 宜蘭縣 | 宜蘭特殊教育學校 | 宜蘭縣五結鄉國民中路 22-20 號 | (03)9509788 |
| 基隆市 | 基隆特殊教育學校 | 基隆市七堵區堵南街 20 號 | (02)24526332 |
| 臺北市 | 臺北市立啟聰學校 | 臺北市大同區重慶北路三段 320 號 | (02)25924446 |
| | 臺北特殊教育學校 | 臺北市士林區忠誠路二段 207 巷 3 號 | (02)28749117 |
| | 臺北市立啟明學校 | 臺北市士林區忠誠路二段 207 巷 1 號 | (02)28740670 |
| | 文山特殊教育學校 | 臺北市文山區秀明路一段 169 號 | (02)86615183 |
| 新北市 | 新北特殊教育學校 | 新北市林口區文化北路一段 425 號 | (02)26006768 |
| 桃園市 | 桃園特殊教育學校 | 桃園市桃園區德壽街 10 號 | (03)3647099 |
| 新竹縣 | 新竹特殊教育學校 | 新竹縣竹北市光明六路東二段 201 號 | (03)6676639 |
| 苗栗縣 | 苗栗特殊教育學校 | 苗栗縣苗栗市嘉新里經國路 4 段 825 號 | (03)7266498 |
| 臺中市 | 臺中特殊教育學校 | 臺中市南屯區公益路二段 296 號 | (04)22582289 |
| | 臺中啟聰學校 | 臺中市西屯區協和里安和路 1 號 | (04)23589577 |
| | 臺中啟明學校 | 臺中市后里區三豐路三段 936 號 | (04)25562126 |
| | 私立惠明盲校 | 臺中市大雅區雅潭路四段 336 號 | (04)25661024 |

| 縣市 | 學校 | 地址 | 電話 |
|-----|----------------|---------------------------|----------------------------|
| 南投縣 | 南投特殊教育學校 | 南投縣南投市中興新村仁德路 200 號 | (049)2390773 |
| 彰化縣 | 和美實驗學校 | 彰化縣和美鎮鹿和路六段 115 號 | (04)7552009 |
| | 彰化特殊教育學校 | 彰化縣社頭鄉中山路一段 306 號 | (04)8727303 |
| 雲林縣 | 雲林特殊教育學校 | 雲林縣斗南鎮新崙里新崙路 100 號 | (05)5969241 |
| 嘉義市 | 嘉義特殊教育學校 | 嘉義市西區世賢路二段 123 號 | (05)2858549 |
| 臺南市 | 臺南特殊教育學校 | 臺南市安南區長和路二段 74 號 | (06)3554591 |
| | 臺南大學 附屬啓聰學校 | 新化校區 臺南市新化區信義路 52 號 | (06)5900504 |
| | | 臺南校區 臺南市中西區北門路一段 109 號 | (06)2222936 |
| 高雄市 | 楠梓特殊教育學校 | 高雄市楠梓區德民路 211 號 | (07)3642007 |
| | 成功特殊教育學校 | 高雄市前鎮區復興三路 3 號 | (07)3304624 |
| | 高雄特殊教育學校 | 高雄市苓雅區憲政路 233 巷 2 號 | (07)2235940 |
| | 仁武特殊教育學校 | 高雄市仁武區八卦里澄觀路 1389 號 | (07)3749788 (07)2623962 |
| 屏東縣 | 屏東特殊教育學校 | 屏東縣潮州鎮光春路 311 號 | (08)7805510 |
| 臺東縣 | 臺東大學 附屬特教學校 | 臺東縣臺東市中興路三段 401 巷 170 號 | (089)229912~14 |
| 花蓮縣 | 花蓮特殊教育學校 | 花蓮縣吉安鄉宜昌村中山路二段 2 號 | (03)8544225 |

捌、彰化縣兒童發展評估單位及復健資源

113 年 1 月 9 日更新

| 一、彰化縣兒童發展聯合評估中心 | | | |
|--------------------|------------------|------------------------------|---------------------|
| 醫院名稱 | 發展遲緩兒童證明文件 | 聯絡電話 | 地址 |
| 衛生福利部彰化醫院 | 綜合評估報告書 | 04-8298686 分機 2043、2041 | 彰化縣埔心鄉中正路二段 80 號 |
| 彰化基督教醫療財團法人彰化基督教醫院 | 身心障礙證明 診斷證明書 | 04-7238595 分機 1164 | 彰化縣彰化市南校街 135 號 |
| 秀傳醫療社團法人秀傳紀念醫院 | 綜合評估報告書 診斷證明書 | 04-7256166 分機 83300、83301 | 彰化縣彰化市中山路一段 542 號 |
| 二、彰化縣兒童發展評估醫院 | | | |
| 醫院名稱 | 發展遲緩兒童證明文件 | 聯絡電話 | 地址 |
| 秀傳醫療財團法人彰濱秀傳紀念醫院 | 診斷證明書 | 04-7813888 分機 70288、70289 | 彰化縣鹿港鎮鹿工路 6 號 |
| 彰化基督教醫療財團法人鹿港基督教醫院 | | 04-7779595 分機 8270、8272 | 彰化縣鹿港鎮中正路 480 號 |
| 彰化基督教醫療財團法人員林基督教醫院 | | 04-8381456 分機 2490、2491 | 彰化縣員林市莒光路 456 號 |
| 彰化基督教醫療財團法人二林基督教醫院 | | 04-8952031 分機 8123、8124 | 彰化縣二林鎮大成路 1 段 558 號 |

註 1：提醒家長及主要照顧者，如發現兒童有落後同齡兒童時，請務必優先至「兒童發展聯合評估中心」接受進一步之跨專業團隊確診評估（含小兒精神科、小兒復健科、小兒心智科、職能治療師、語言治療師、物理治療師、臨床心理師、聽力師、社工師等），以確保兒童各評估項目之完整。

註 2：依「彰化縣政府發展遲緩兒童早期療育費用補助實施要點」規定，補助對象應持有聯合評估中心或各地方政府認可之評估醫院開具之綜合報告書、發展遲緩證明書或疑似發展遲緩證明書之兒童（有效期間依綜合報告書或發展遲緩證明書上認定）。上表單位適用於本縣審認早療補助認可之聯合評估中心及評估醫院。

三、彰化縣早期療育服務資源

113 年 1 月 9 日更新

(一)衛生福利部中央健康保險署-彰化縣健保特約療育單位

| 區域 | 單位 | 電話 | 地址 | 物理治療 | 職能治療 | 語言治療 | 心理治療 | 感覺統合 | 輔具諮詢評估 | 平日夜診 | 假日診 | 其他 |
|-----|------------|--|-----------------------------------|------|------|------|------|------|--------|------|-----|--|
| 彰化市 | 彰化基督教醫院 | 04-7238595 轉 7430(物)、 7425(職)、 7426(語)、 1163(心) | 彰化縣彰化市 南校街 135 號 | ★ | ★ | ★ | ★ | ★ | ★ | | ★ | 1. 兒童發展聯合評估中心 2. 週六上午 (約診進行團體治療) |
| | 秀傳紀念醫院 | 04-7256166 轉 83300、83301 | 彰化縣彰化市 中山路 1 段 542 號 | ★ | ★ | ★ | | ★ | ★ | ★ | ★ | 1. 兒童發展評估醫院 2. 心理治療可洽詢心智科 |
| | 漢銘基督教醫院 | 04-7113456 轉 8221 | 彰化縣彰化市中 山路 1 段 366 號 | ★ | ★ | ★ | | ★ | ★ | | | 輔具製作 (副木製作) |
| | 彰廷復健科診所 | 04-7113419 | 彰化縣彰化市中 正路一段 100 號 1 樓 | ★ | ★ | ★ | | | ★ | ★ | | |
| 和美鎮 | 道周醫院 | 04-7566995 轉 200 | 彰化縣和美鎮和 光路 180 號、和 善路 118 號 | ★ | ★ | ★ | | | | | ★ | 週六上午(只有門診) |
| | 民和診所 | 04-7552995 | 彰化縣和美鎮 仁安路 206 號 | ★ | | | | | | ★ | ★ | |
| | 吳祥富內科復健科診所 | 04-7563430 | 彰化縣和美鎮彰 美路 5 段 217、 219 號 | ★ | ★ | ★ | | | ★ | ★ | ★ | 輔具製作 (副木製作) |
| 鹿港鎮 | 彰濱秀傳紀念醫院 | 04-7813888 轉 70288、70289 | 彰化縣鹿港鎮 鹿工路 6 號 | ★ | ★ | ★ | ★ | | ★ | ★ | ★ | 1. 兒童發展評估醫院 2. 心理治療可洽詢心智科 |

| 區域 | 單位 | 電話 | 地址 | 物理治療 | 職能治療 | 語言治療 | 心理治療 | 感覺統合 | 輔具諮詢評估 | 平日夜診 | 假日診 | 其他 |
|-----|--------------|---|--|------|------|------|------|------|--------|------|-----|------------------------------|
| | 鹿港基督教醫院 | 04-7779595 轉 8270、8272 | 彰化縣鹿港鎮 中正路 480 號 | ★ | ★ | ★ | ★ | | ★ | ★ | | 1. 兒童發展評估醫院 2. 心理治療可洽詢心智科 |
| | 康合診所 | 04-7747198 | 彰化縣鹿港鎮 民族路 36 號 | ★ | ★ | ★ | | ★ | ★ | ★ | ★ | |
| 伸港鄉 | 晴天復健科診所 | 04-7998298 | 彰化縣伸港鄉 中正路 18 號 1 樓 及中正路 20 巷 6、8 號 | ★ | ★ | ★ | | | | ★ | | 星期三晚上 |
| 大村鄉 | 郭醫院-大村分院 | 04-8539666 | 彰化縣大村鄉 大村村田洋橫巷 2-9 號 | ★ | ★ | ★ | | | | ★ | ★ | 水療、輔具製作 |
| 員林市 | 員林基督教醫院 | 04-8383900 轉 2490、2491 | 彰化縣員林市 莒光路 456 號 | ★ | ★ | ★ | | | ★ | | ★ | 兒童發展評估醫院 |
| | 員郭醫院 | 04-8312889 轉 1230 小兒復健室 | 彰化縣員林市 員林大道六段 51 號 | ★ | ★ | ★ | | | | ★ | ★ | 有提供足弓鞋墊製作 |
| | 常春醫院 | 04-8376689 | 彰化縣員林市員 集路二段 501 號 | ★ | ★ | ★ | | | | ★ | ★ | |
| | 員榮醫院 | 04-8326161 轉 2006 語言 2005 職能 2003 物理 | 彰化縣員林市 中正路 201 號 | ★ | ★ | ★ | | | ★ | | | |
| | 員榮醫院 員生院區 | 04-8383995 轉 3211 | 彰化縣員林市 莒光路 359 號 | ★ | ★ | ★ | | | ★ | | | |
| | 宏仁醫院 | 04-8375878 轉 1190 | 彰化縣員林市 惠來里(街)89 號 | ★ | ★ | ★ | | | | ★ | ★ | |
| | 張天長診所 | 04-8324479 | 彰化縣員林市員 水路 2 段 482 號 | ★ | ★ | ★ | | | ★ | ★ | | |

| 區域 | 單位 | 電話 | 地址 | 物理治療 | 職能治療 | 語言治療 | 心理治療 | 感覺統合 | 輔具諮詢評估 | 平日夜診 | 假日診 | 其他 |
|-----|-----------|------------------------------|--------------------|------|------|------|------|------|--------|------|-----|------------|
| | 郁順復健科診所 | 04-8333567 | 彰化縣員林市靜修東路36號 | ★ | ★ | ★ | | | | ★ | ★ | 星期三晚上沒有 |
| 埔心鄉 | 衛生福利部彰化醫院 | 04-8298686 轉 2043、2041 | 彰化縣埔心鄉舊館村中正路二段80號 | ★ | ★ | ★ | ★ | | ★ | | | 兒童發展聯合評估中心 |
| 二林鎮 | 二林基督教醫院 | 04-8952031 轉 8123、8124 | 彰化縣二林鎮大成路1段558號 | ★ | ★ | ★ | | ★ | ★ | | | 兒童發展評估醫院 |
| | 育安聯合診所 | 04-8953358 | 彰化縣二林鎮斗苑路4段702號 | ★ | ★ | | | | | ★ | ★ | |
| 溪湖鎮 | 陳偉仁診所 | 04-8820399 | 彰化縣溪湖鎮員鹿路3段69號、71號 | ★ | ★ | ★ | | ★ | | ★ | ★ | |

註：

1. 大醫院請掛號復健科，並記得帶孩子的評估報告書影本，提供門診醫生參閱。
2. 平日診、平日夜診、假日診實際看診時間請洽各醫療院所。
3. 如需健保療育單位之學前認知訓練等需求，請由醫事人員評估。
4. 至健保療育單位接受服務者，可依規定申請「彰化縣政府發展遲緩兒童早期療育費用補助」。

(二)彰化縣早期療育自費療育單位

1. 至彰化縣政府核可自費療育單位接受服務者，可依規定申請「彰化縣政府發展遲緩兒童早期療育費用補助」。
2. 彰化縣政府發展遲緩兒童早期療育費用補助，僅核可該兒童經評估具該類遲緩需求項目。
3. 本縣亦僅核定以下療育單位、人員、類別及地址，非以下自費單位內容，不予補助。
4. 最新訊息歡迎上網查詢。路徑：彰化縣政府社會處(<http://social.chcg.gov.tw/>)-業務專區-兒少福利專區-6、早期療育服務-【兒童發展第2步～尋找療育資源】彰化縣政府核可自費療育單位。
5. 平日及平日晚間營業、假日營業實際時間請洽各自費療育單位。 113年8月更新



| 鄉鎮市 | 核定單位 | 電話 | 核定地址 | 物理治療 | 職能治療 | 語言治療 | 學前認知訓練 | 音樂治療 | 聽覺復健 | 平日晚間營業 | 假日營業 | 核定項目收費標準 | 核定姓名 | 療育類別 |
|-----|---------------------------|------------------|---------------|------|------|------|--------|------|------|--------|------|--|-------------------|------|
| 彰化市 | 彰化基督教醫療財團法人彰化基督教醫院(復健醫學部) | 04-7238595 | 彰化縣彰化市南校街135號 | | | ★ | | | | ★ | | 1. 個別療育 (1)語言治療，30分/堂，600元。 2. 團體療育 (1)語言治療，30分/堂，450元。 | 陳頤庭 卓嘉儀 | 語言治療 |
| 彰化市 | 彰化基督教醫療財團法人彰化基督教兒童醫院 | 04-7238595分機1901 | 彰化縣彰化市旭光路320號 | | | | | ★ | | | | 1. 個別療育 (1)音樂治療，50分/堂，1,200元； 25分/堂，600元。 2. 團體療育 (1)音樂治療，50分/堂，800元。 | 林佩昕 | 音樂治療 |
| 彰化市 | 社團法人彰化縣正向行為支持協會 | 04-7288162 | 彰化縣彰化市孝德街26號 | | | | ★ | | | | ★週六 | 1. 個別療育 (1)學前教育，50分/堂，1,200元； 50分/堂，1,000元(每週上2堂以上優惠價)。 2. 團體療育 (1)學前教育，50分/堂，1,000元； 50分/堂，800元(每週上2堂以上優惠價)。 | 白嘉惠 鍾愾卿 陳舜暉 | 學前教育 |

| 鄉鎮市 | 核定單位 | 電話 | 核定地址 | 物理治療 | 職能治療 | 語言治療 | 學前認知訓練 | 音樂治療 | 聽覺復健 | 平日晚間營業 | 假日營業 | 核定項目收費標準 | 核定姓名 | 療育類別 |
|-----|---------------------|-------------------------|-------------------|------|------|------|--------|------|------|--------|---------|---|------|------|
| 彰化市 | 三和語言治療所附設聽力部門 | 04-7112591 | 彰化縣彰化市大埔路641號 | | ★ | ★ | ★ | | | ★ | ★ 週六 | 1. 個別療育 (1) 語言治療, 60 分/堂, 1,500 元。 (2) 職能治療, 60 分/堂, 1,500 元。 (3) 學前教育, 60 分/堂, 1,500 元。 | 梁英男 | 語言治療 |
| | | | | | | | | | | | | 2. 團體療育 (1) 語言治療, 60 分/堂, 800 元。 (2) 職能治療, 60 分/堂, 800 元。 (3) 學前教育, 60 分/堂, 800 元 | 游秀杏 | 學前教育 |
| 彰化市 | 社團法人彰化縣心晴社會福利發展協會 | 0983-253321、0901-378176 | 彰化縣彰化市永安東街23號 | | ★ | ★ | | | | ★ | ★ | 1. 個別療育 (1) 職能治療, 50 分/堂, 1,200 元。 (平日) 職能治療, 50 分/堂, 1,400 元。 (假日) (2) 語言治療, 50 分/堂, 1,200 元。 (平日) 語言治療, 50 分/堂, 1,400 元。 (假日) | 范鳴軒 | 職能治療 |
| | | | | | | | | | | | | 2. 團體療育 (1) 職能治療, 60 分/堂, 1,000 元。 職能治療, 80 分/堂, 1,200 元。 (2) 語言治療, 60 分/堂, 1,000 元。 語言治療, 80 分/堂, 1,200 元。 | 方宜文 | 職能治療 |
| | | | | | | | | | | | | | 潘韋綸 | 語言治療 |
| | | | | | | | | | | | | | 倪若文 | 語言治療 |
| | | | | | | | | | | | | | 陳如君 | 語言治療 |
| 彰化市 | 社團法人彰化縣樂說多元專業服務發展協會 | 04-7221120 | 彰化縣彰化市中正路二段613號3樓 | ★ | ★ | ★ | | | | | | 1. 個別療育 (1) 學前教育, 50 分/堂, 1,000 元。 (2) 物理治療, 50 分/堂, 1,000 元。 (3) 職能治療, 50 分/堂, 1,000 元。 | 沈慧均 | 學前教育 |
| | | | | | | | | | | | | 2. 團體療育 (1) 學前教育, 60 分/堂, 700 元。 (2) 物理治療, 60 分/堂, 700 元。 (3) 職能治療, 50 分/堂, 700 元。 | 洪翠蓉 | 學前教育 |
| | | | | | | | | | | | | | 張伊婷 | 職能治療 |
| | | | | | | | | | | | | | 黃邵貴 | 職能治療 |
| | | | | | | | | | | | | | 李韋徵 | 物理治療 |

| 鄉鎮市 | 核定單位 | 電話 | 核定地址 | 物理治療 | 職能治療 | 語言治療 | 學前認知訓練 | 音樂治療 | 心理治療 | 平日晚間營業 | 假日營業 | 核定項目收費標準 | 核定姓名 | 療育類別 |
|-----|--------------------|-------------|-------------------|------|------|------|--------|------|------|--------|------|---|------|------|
| 彰化市 | 歐樂語言治療所 | 0918-960660 | 彰化縣彰化市大埔路682巷1號 | | | ★ | ★ | | | ★ | ★ | 1. 個別療育 (1) 語言治療, 50分/堂, 1,200元。 (平日日間收費: 平日起始時段 17:30 前的治療) (2) 語言治療, 50分/堂, 1,300元。 (平日夜間收費: 平日起始時段 17:30 後的治療) (3) 語言治療, 50分/堂, 1,400元。 (假日收費) 2. 團體療育 (不分平假日) (1) 語言治療, 50分/堂, 1,000元 | 倪鈺庭 | 語言治療 |
| | | | | | | | | | | | | | 王碩鈺 | |
| | | | | | | | | | | | | | 林葦婷 | |
| | | | | | | | | | | | | | | |
| 王皇文 | (自 113 年 5 月 1 日起) | | | | | | | | | | | | | |
| 彰化市 | 真宸心理治療所 | 0909-506501 | 彰化縣彰化市金馬路三段135號 | | | | | | ★ | ★ | ★ | 1. 個別療育 (1) 心理治療, 50分/堂, 1,600元。 2. 團體療育 (1) 心理治療, 70分/堂, 900元。 | 梁君涵 | 心理治療 |
| | | | | | | | | | | | | | 陳珮琪 | |
| | | | | | | | | | | | | | 許君翎 | |
| | | | | | | | | | | | | | 鄭郡佩 | |
| | | | | | | | | | | | | 邱素鳳 | | |
| 員林市 | 國錠物理治療所 | 04-8391611 | 彰化縣員林市惠來里惠明街146號 | ★ | | | | | | | ★ | 1. 個別療育 (1) 物理治療, 30分/堂, 600元。 (2) 物理治療, 50分/堂, 1,200元。 2. 團體療育 (1) 物理治療, 50分/堂, 850元。 | 顏雅妘 | 物理治療 |
| 員林市 | 杏宇語言治療所 | 04-8390709 | 彰化縣員林市中山路二段121號1樓 | | | ★ | | | | ★ | ★ | 1. 個別療育 (1) 語言治療, 50分/堂, 平日白天(9:00-17:30)收費 1,200元。 50分/堂, 平日夜間(17:30-20:30)與週六收費 1,400元 2. 團體療育 (1) 語言治療 50分/堂, 不分時段, 1,000元。 | 詹雅榮 | 語言治療 |
| | | | | | | | | | | | | | 廖己葦 | |
| | | | | | | | | | | | | | 張婉惇 | |
| | | | | | | | | | | | | | 李孟璇 | |

| 鄉鎮市 | 核定單位 | 電話 | 核定地址 | 物理治療 | 職能治療 | 語言治療 | 學前認知訓練 | 音樂治療 | 心理治療 | 平日晚間營業 | 假日營業 | 核定項目收費標準 | 核定姓名 | 療育類別 |
|-----|-------------------------------|------------|--------------------|------|------|------|--------|------|------|--------|---------|--|---|--|
| 員林市 | 財團法人彰化縣私立希望社會福利慈善事業基金會 | 04-8316668 | 彰化縣員林市南興里興隆街108號3樓 | ★ | ★ | ★ | ★ | | | ★ | ★ 週六 | 1. 個別療育 (1) 學前教育, 60分/堂, 800元。 (2) 職能治療, 60分/堂, 1,000元。 (3) 物理治療, 60分/堂, 1,000元。 (4) 語言治療, 60分/堂, 1,200元。 2. 團體療育 (1) 學前教育, 60分/堂, 650元。 (2) 職能治療, 60分/堂, 650元。 (3) 物理治療, 60分/堂, 650元。 (4) 語言治療, 60分/堂, 900元。 | 曾人和 黃嵩淇 黃茱瑤 (自113年3月1日起) 林沙莉 呂湘柔 王順宏 黃心怡 謝莉馨 許恩瑄 (自113年6月1日起) | 職能治療 學前教育 物理治療 語言治療 |
| 和美鎮 | 財團法人台灣兒童暨家庭扶助基金會附設彰化縣私立家扶發展學園 | 04-7569336 | 彰化縣和美鎮彰美路五段160號 | | | | ★ | | | | | 1. 個別療育 (1) 學前教育, 60分/堂, 500元。 | 鄭靖純 張淑女 林美君 施淨霽 黃昱蕓 林珈誼 林玟瑩 (自113年5月1日起) 胡秀慧 (自113年5月1日起) | 學前教育 |
| 彰化市 | 專注力職能治療所(自113年4月1日起) | 04-7201590 | 彰化市長順街43巷22號1-3樓 | ★ | ★ | ★ | ★ | ★ | ★ | ★ | | 1. 個別療育 (1) 職能治療, 50分/堂, 1,200元。 2. 團體療育 (2) 職能治療, 50分/堂, 800元。 | 黃邵貴 粘雅菁 | 職能治療 |
| 彰化市 | 樂說語言治療所(自113年4月1日起) | 04-7201590 | 彰化市長順街43巷22號1-3樓 | ★ | ★ | ★ | ★ | ★ | ★ | ★ | | 1. 個別療育 (1) 語言治療, 50分/堂, 1,200元。 2. 團體療育 (2) 語言治療, 50分/堂, 800元。 | 張筱苓 邱詩涵 吳采芸 林宛臻 (自113年8月1日起) | 語言治療 |

(三)彰化縣早期療育社區服務

1. 服務項目：

- (1)兒童發展諮詢。 (4)社區融合活動、社區培力。
 (2)療育服務、療育示範。 (5)圖書教具使用及借用等。
 (3)親職活動、家庭團體。

2. 說明：

(1)社區療育據點資源皆為免付費服務，故不可重複申領「彰化縣政府發展遲緩兒童早期療育費用補助」。

(2)實際辦理課程及活動時間，請洽各服務單位。

3. 最新訊息歡迎上網查詢。路徑：彰化縣政府社會處(<http://social.chcg.gov.tw/>) -業務專區-兒少福利專區-6、早期療育服務-【兒童發展第2步~尋找療育資源】 彰化縣兒童發展社區服務據點(免費)。

4. 單位資訊：

113年1月更新

| 服務單位 | 據點名稱 | 服務地址 | 服務站 開放時間 | 服務電話 (週一至週五 08:00-17:00) | Line QR code/ID |
|--|--------------|--|--------------------------|--------------------------------------|---|
| 彰化區兒童發展社區療育服務 (財團法人天主教會臺中教區附設臺灣省私立慈愛教養院承辦) | 彰化站 (定點式) | 彰化市大埔路678號 | 週三-週五 08:00-17:00 | 04-7124891 分機 888 |  @451vtiha |
| | 花壇站 (定點式) | 花壇社區活動中心(花壇鄉平和街76號) | 週二 08:00-17:00 | | |
| | 芬園站 (定點式) | 舊社社區發展協會(芬園鄉彰南路五段2巷20號) | 週一 08:00-17:00 | | |
| 和美鹿港區兒童發展社區療育服務 (財團法人台灣兒童暨家庭扶助基金會附設彰化縣私立家扶發展學園承辦) | 埔鹽站 (定點式) | 埔鹽樂籽屋(埔鹽鄉廬子村光明路一段29號) | 週三 08:00-17:00 | 0905-048118、 04-7569336 分機 131 |  @423xjwxx (埔鹽、福興、秀水、鹿港) |
| | 伸港站 (定點式) | 伸港鄉老人文康活動中心 201、302 教室(伸港鄉忠孝東街50號) | 週四 08:00-17:00 | 0934-189329、 04-7569336 分機 132 | |
| | 福興站 (走動式) | 福興鄉永豐社區發展協會(福興鄉番花路二段558號) 福興圖書館(福興鄉彰鹿路七段495號) 福興衛生所(福興鄉福興路51巷2號) | 不定期 週四 09:00-12:00 | 0933-322422、 04-7569336 分機 134 | |

| 服務單位 | 據點名稱 | 服務地址 | 服務站 開放時間 | 服務電話 (週一至週五 08:00-17:00) | Line QR code/ID |
|--|--|---|---|--------------------------------------|---|
| 和美鹿港區 兒童發展社 區療育服務 (財團法人 台灣兒童暨 家庭扶助基 金會附設彰 化縣私立家 扶發展學園 承辦) | 秀水站 (走動式) | 秀水鄉立圖書館 (秀水鄉中山路 290 號 3 樓) 秀水鄉金陵社區 活動中心(秀水 鄉安圍巷 3 號) | 【秀水圖書館】 隔月第三週 週三 09:00-12:00 【金陵社區】 隔月第三週 週三 09:00-12:00 | 0933-322422、 04-7569336 分機 134 | |
| | 鹿港站 (走動式) | 鹿港鎮立圖書 館(鹿港鎮公園 一路 83 號) | 每月第四週 週三 09:00-12:00 | | |
| | 和美站 (走動式) | 和美鎮柑井社 區長青聯誼中 心(和美鎮柑竹 路 340 號) | 【柑井社區】 隔月第一週 週二 09:00-12:00 | | |
| | | 南佃社區活動 中心(和美鎮 南佃里嘉佃路 157 號) | 【南佃社區】 隔月第一週 週二 09:00-12:00 | | |
| 線西站 (走動式) | 線西鄉寓埔社 區活動中心(線 西鄉寓埔村寓 埔路 177-1 號) | 每月第二週 週四 09:00-12:00 | | | |
| 員林田中區 兒童發展社 區療育服務 (財團法人 天主教會台 中教區附設 彰化縣私立 聖家啟智中 心承辦) | 二水站 (定點式) | 二水天主堂 (二水鄉員集路 三段 452 號) | 每週二 08:00-17:00 | 0936-728355 |  0936728355 (二水、員林) |
| | 員林站 (走動式) | 員林天主堂 (員林市民生路 46 號) | 每週三 14:00-17:00 | | |
| | 田中站 (定點式) | 八分天主堂 (田中鎮斗中路 一段 527 號) | 每週一 08:00-17:00 | 0989-957388 |  0989957388 (田中、社頭、埔心) |
| | 社頭站 (走動式) | 社頭育兒親子館 (彰化縣社頭鄉民 生路 371 號 3 樓) | 每週四 09:00-12:00 | | |
| | 埔心站 (走動式) | 羅厝天主堂 (埔心鄉羅永路 109 號) | 每週五 09:00-12:00 | | |
| 員林田中區 兒童發展社 區療育服務 (財團法人 | 大村站 (定點式) | 大村天主堂 (大村鄉茄苳路 一段 144 號) | 週二至週六 08:00-17:00 | 04-8525537 |  |

| 服務單位 | 據點名稱 | 服務地址 | 服務站 開放時間 | 服務電話 (週一至週五 08:00-17:00) | Line QR code/ID |
|--|--------------|---|---|--------------------------------|---|
| 天主教會台中教區附設彰化縣私立聖家啟智中心承辦) *大村站、永靖站:由財團法人王詹樣社會福利慈善基金會補助辦理 | 永靖站 (走動式) | 永靖老人文康中心(永靖鄉永社路 266 號) | 週二/每月兩次 09:30-11:30 | 04-8525537 |  tw8525537 |
| 二林北斗區兒童發展社區療育服務(財團法人基督教瑪喜樂社會福利基金會承辦) | 埤頭站 (定點式) | 埤頭基督教長老合興合興教會(埤頭鄉庄子路 65 號) | 週二、週五 8:30-17:00 | 04-8960271 分機 144/126 |   @576twsxc |
| | 二林站 (定點式) | 二林區家庭福利服務中心(二林鎮明德街 249 號 2 樓) | 週二、週五 08:30-17:00 週四 14:30-17:00 | | |
| | 溪州站 (走動式) | 財團法人台灣基督長老教會彰化中會溪州教會(彰化縣溪州鄉中山路三段 462 號) | 週三 9:00-12:00 | | |
| | 田尾站 (走動式) | 田尾鄉南曾社區活動中心(田尾鄉福德巷 185 號) | 週四 13:00-16:30 | | |
| | 北斗站 (定點式) | 居仁社區發展協會(北斗鎮居仁里宮後二巷 11 號) | 週四 9:00-12:00 | | |
| | 溪湖站 (走動式) | 溪湖區家庭福利服務中心(溪湖鎮文東街 9 號 2 樓) | 週四 8:30-17:00 | | |
| | 芳苑站 (走動式) | 芳苑教會(芳苑鄉斗苑路芳苑段 245 號) | 週三 08:30-12:00 | | |
| | 大城站 (走動式) | 大城鄉立圖書館(大城鄉中平路 163 號) | 週四 09:00-12:00 | | |
| | 竹塘站 (走動式) | 竹塘鄉立圖書館(彰化縣竹塘鄉竹塘村竹林路一段 305 號 5 樓) | 週三 9:30-12:00 | | |

(四)彰化縣早療機構及身障機構(含兼辦早療日托)單位

| 區域 | 單位 | 電話 | 地址 | 學前 認知訓練 | 其他 |
|-------------|----------------------------|--------------------------|----------------------------------|------------|---|
| 彰化市 | 彰化縣 寶貝成長家園 (早療機構) | 04-7288908 | 彰化縣彰化市南郭 路一段 47 巷 13 號 2 樓 | ★ | 身心障礙及發展遲緩 兒童日托服務， <u>不 提供時段療育</u> 。 |
| 員 林 市 | 聖家啟智中心 (身障機構 兼辦早療業務) | 04-8374936 | 彰化縣員林市光明 里民生路 50 號 | ★ | |
| 員 林 市 | 希望家園 (身障機構) | 04-8317768 | 彰化縣員林市興隆 街 108 號 | ★ | 身心障礙兒童日托服 務與水療， <u>不 提供時 段療育</u> 。 |
| 和 美 鎮 | 家扶發展學園 (身障機構) | 04-7569336 | 彰化縣和美鎮彰美 路 5 段 160 號 | ★ | 身心障礙兒童日托服 務， <u>不 提供時 段療育</u> 。 |
| 溪 州 鄉 | 聖智啟智中心 (身障機構) | 04-8893730 04-8899677 | 彰化縣溪州鄉中山 路 3 段 512 號 | ★ | |

四、彰化縣 113 年兒童發展及語言(構音)衛教認證診所

彰化縣衛生局與彰化縣醫師公會合作，完成基層兒科醫師語言(構音)衛教訓練及認證，凡經本縣幼兒園學童整合式健康篩檢，發現構音異常需要協助的兒童(初步篩檢並不代表孩童從此就有此問題，建議接受進一步評估)，憑此衛教轉介單可至認證診所接受免費語言(構音情緒)衛教(免收掛號費)。

☞ 第 1、4 次看診刷健保 IC 卡(免掛號費) 收部分負擔，第 2、3 次看診免掛號。

113 年 2 月 29 日更新

| 鄉鎮 | 診所名稱 | 醫生姓名 | 電話 | 發展認證 | 語言衛教 | 情緒評估 |
|--------|--------|---------|---------|------|------|------|
| 彰化市 | 許小兒科 | 許守道 | 7222279 | ◎ | ◎ | ◎ |
| | 張文宗小兒科 | 張文宗 | 7256363 | ◎ | ◎ | ◎ |
| | | 柯若暉 | | ◎ | ◎ | ◎ |
| | | 楊端青 | | ◎ | ◎ | ◎ |
| | 祐幼小兒科 | 林峯文 | 7372793 | ◎ | | |
| | 陳奇男診所 | 陳奇男 | 7286671 | ◎ | ◎ | |
| | 平安診所 | 張治平 | 7222279 | ◎ | | ◎ |
| | 張寶倫診所 | 張寶倫 | 7222279 | ◎ | ◎ | |
| | 莊永熙小兒科 | 莊永熙 | 7240805 | ◎ | ◎ | |
| | 鄭明宗小兒科 | 鄭明宗 | 7231726 | ◎ | ◎ | |
| | 盧正欽小兒科 | 盧正欽 | 7235358 | ◎ | ◎ | |
| | 惠幼小兒科 | 楊國忠 | 7268800 | ◎ | ◎ | ◎ |
| | 吳桂芬診所 | 吳桂芬 | 7280638 | ◎ | | |
| | 陽光小兒科 | 蔡梓鑫 | 7320210 | ◎ | ◎ | ◎ |
| | | 彭致盛 | | ◎ | ◎ | ◎ |
| | | 吳婉華 | | ◎ | ◎ | ◎ |
| 幸運草小兒科 | 謝偉裕 | 7287557 | ◎ | | | |

| 鄉鎮 | 診所名稱 | 醫生姓名 | 電話 | 發展認證 | 語言衛教 | 情緒評估 |
|-------|--------|---------|---------|------|------|------|
| 彰化市 | 群祐小兒科 | 劉芳玲 | 7330679 | ◎ | | ◎ |
| | | 鐘心怡 | | ◎ | | ◎ |
| | | 蔡慧雯 | | ◎ | | ◎ |
| | 謝銘森小兒科 | 謝銘森 | 7371997 | ◎ | ◎ | ◎ |
| | | 謝宗樺 | | ◎ | ◎ | ◎ |
| | 愛貝兒小兒科 | 賀靜雯 | 7276388 | ◎ | ◎ | |
| | | 楊蕙穎 | | ◎ | ◎ | |
| | 余偉傑小兒科 | 余偉傑 | 7289786 | ◎ | | |
| 陳家銘診所 | 陳家銘 | 7296658 | ◎ | | | |
| 花壇鄉 | 龍安診所 | 李芳安 | 7860151 | ◎ | ◎ | ◎ |
| | 志元診所 | 王志元 | 7878892 | ◎ | | |
| 和美鎮 | 佳佑小兒科 | 雲至慶 | 7576678 | ◎ | | |
| | | 李志宏 | | ◎ | | |
| | | 蔡維倫 | | ◎ | | |
| | 蕭國隆小兒科 | 蕭國隆 | 7553021 | ◎ | | |
| | 曾思遠小兒科 | 曾思遠 | 7555423 | ◎ | ◎ | ◎ |
| 員林市 | 愛心小兒科 | 林長源 | 8361292 | ◎ | ◎ | ◎ |
| | 小太陽小兒科 | 李介民 | 8375331 | ◎ | | |
| | | 陳又丹 | | ◎ | | |
| | | 包筆輝 | | ◎ | | |
| | 劉岳隆小兒科 | 劉岳隆 | 8320446 | ◎ | | |
| 慈安小兒科 | 游煥昌 | 8369578 | ◎ | ◎ | ◎ | |

| 鄉鎮 | 診所名稱 | 醫生姓名 | 電話 | 發展認證 | 語言衛教 | 情緒評估 |
|-----|---------|------|---------|------|------|------|
| 員林市 | 楊博堯診所 | 楊博堯 | 8361062 | ◎ | | |
| | 長頸鹿小兒科 | 賴昇層 | 8392039 | ◎ | ◎ | ◎ |
| | 寶貝熊小兒科 | 陳忠仁 | 8395253 | ◎ | ◎ | |
| | | 李仲益 | 8395253 | ◎ | ◎ | |
| | 涂嘉桂診所 | 涂嘉桂 | 8360898 | ◎ | | |
| 鹿港鎮 | 張容毓親子診所 | 張容毓 | 7779595 | ◎ | ◎ | ◎ |
| | 祐安小兒科 | 林玉紋 | 7755602 | ◎ | ◎ | ◎ |
| | 佳生小兒科 | 李勇 | 7776789 | ◎ | | |
| | | 王建龍 | | ◎ | | |
| | | 張可欣 | | ◎ | | |
| | 施明哲診所 | 施明哲 | 7774331 | ◎ | | |
| | 宏文小兒科 | 陳景民 | 7779489 | ◎ | ◎ | |
| 許炯輝 | | ◎ | | ◎ | | |
| 二林鎮 | 陳立凱小兒科 | 陳立凱 | 8956130 | ◎ | | |
| | 綜祐診所 | 張惟智 | 8952991 | ◎ | ◎ | |
| 北斗鎮 | 恩幼小兒科 | 盧孝國 | 8781819 | ◎ | ◎ | ◎ |
| | 幼恩小兒科 | 劉漢洲 | 8781819 | ◎ | ◎ | ◎ |
| | | 朱少良 | | ◎ | ◎ | ◎ |
| | 小樹苗小兒科 | 林俊男 | 8883823 | ◎ | ◎ | ◎ |
| 莊惠雅 | | ◎ | | ◎ | ◎ | |
| 田中鎮 | 陳宏志小兒科 | 陳宏志 | 8740330 | ◎ | | |
| | 中英診所 | 黃啟民 | 8762021 | ◎ | ◎ | ◎ |

| 鄉鎮 | 診所名稱 | 醫生姓名 | 電話 | 發展認證 | 語言衛教 | 情緒評估 |
|-----|--------|------|---------|------|------|------|
| 溪湖鎮 | 簡志彰小兒科 | 簡志彰 | 8856472 | ◎ | ◎ | ◎ |
| 埤頭鄉 | 正安診所 | 徐英哲 | 8911966 | ◎ | | |
| | 綜祐診所 | 張惟智 | 8911911 | ◎ | ◎ | |

資料出處：彰化縣衛生局

玖、彰化縣身心障礙證明申請須知

身心障礙證明申請須知

- 一、申請對象：經醫師診斷有身心障礙、疑似身心障礙者或持有身障證明需重新鑑定者。
- 二、申請應備文件及流程：
 1. 檢附下列資料至鄉鎮市公所(可提供跨鄉鎮申請及郵寄申請)社會(政)課或民政課填寫申請表(含福利服務項目申請)、領取身心障礙者鑑定表：
 - (1)身分證正反面影本一份。未滿14歲者可用戶口名簿影本。
 - (2)申請人印章。
 - (3)最近三個月內1吋照片三張。
 - (4)重新鑑定者，需附原(尚未到期)身障證明正反面影本，並需於到期前2-3個月申請。
 - (5)若持有證明要再次申請、新增類別或申請變更，須另檢附三個月內診斷證明書。
 2. 申請人為無行為能力人或限制行為能力人，應由其法定代理人代理申請。
 3. 申請人委託他人代為申請者，應附委託書及受託人之身分證明及印章。
- 三、至指定鑑定醫院進行鑑定流程：填妥身心障礙者鑑定表基本資料後，勾選是否併同需求評估作業，至指定之鑑定醫療機構進行鑑定。
◎勾選醫院鑑定與需求評估作業併同辦理者，會在醫院併同社工員需求評估訪問。
- 四、鑑定醫院完成鑑定後，由醫院將鑑定表送本縣衛生局審查，再由本縣衛生局轉送本府社會處。
- 五、社會處依鑑定報告內容及專業團隊評估，核定身心障礙者證明，判定行動不便、必要陪伴者之服務。
- 六、符合者核發製作證明後，函請公所函轉申請人。
- 七、未勾選醫院鑑定與需求評估作業併同辦理者，於證明核發後，社工評估安排需求評估作業。

有效日期屆滿前90天得主動向戶籍地公所申請重新鑑定
屆滿前60天戶籍地公所通知重新鑑定

身心障礙鑑定流程

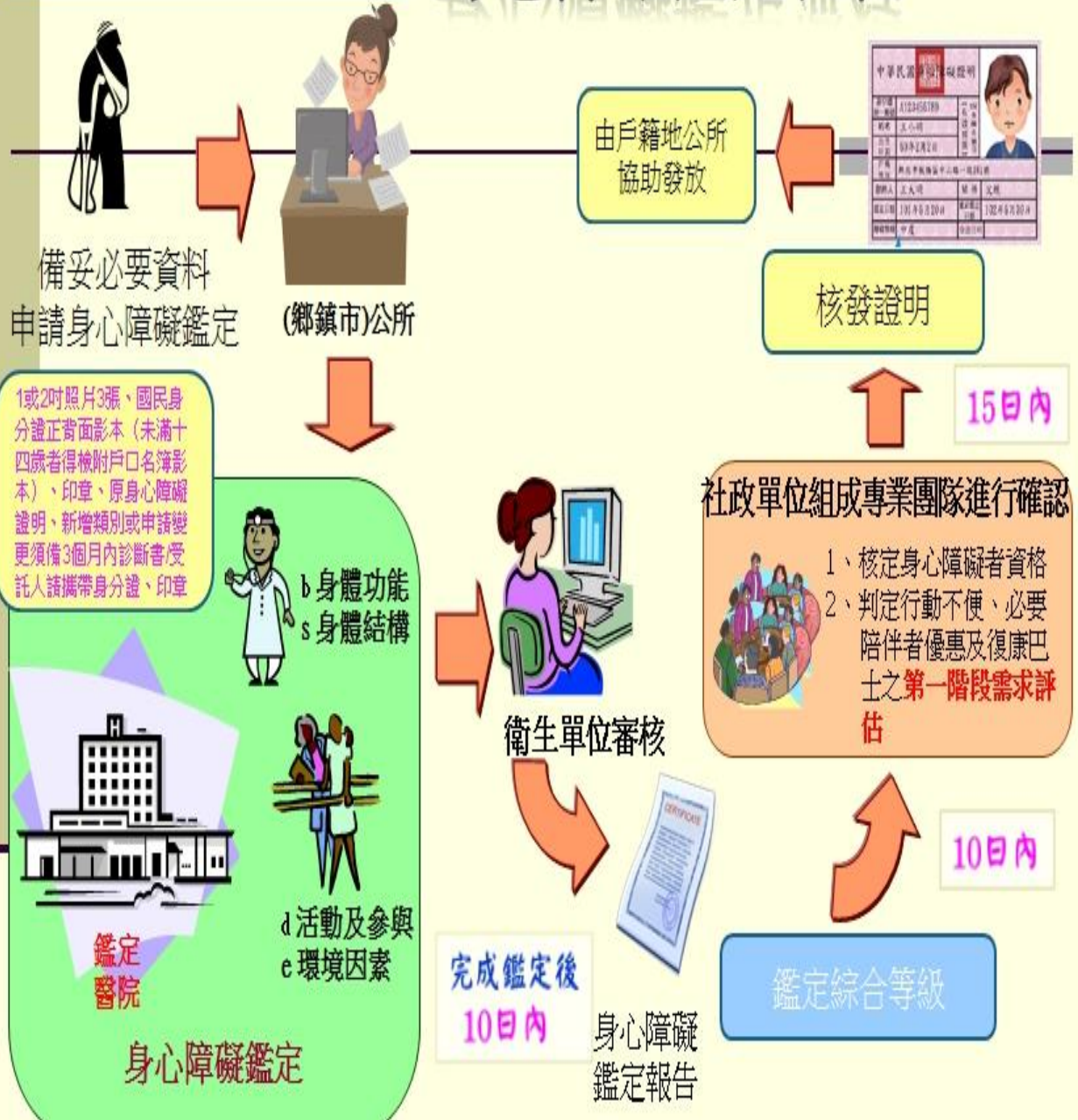

ICF 與身心障礙學生分類之對照摘要如下表：

| | 智能障礙 | 視覺障礙 | 聽覺障礙 | 語言障礙 | 肢體障礙 | 身體病弱 | 情緒行為障礙 | 學習障礙 | 多重障礙 | 自閉症 | 發展遲緩 | 其他障礙 |
|-----------------------|------|------|------|------|------|------|--------|------|------|-----|------|------|
| 神經系統構造及精神、心智功能損傷 | ✓ | | | | | | ✓ | ✓ | ✓ | ✓ | ✓ | ✓ |
| 眼、耳及相關構造與感官功能及疼痛損傷 | | ✓ | ✓ | | | | | | | | | ✓ |
| 涉及聲音和言語構造及其功能損傷 | | | | ✓ | | | | | ✓ | | | |
| 循環、造血、免疫與呼吸系統構造及其功能損傷 | | | | | | ✓ | | | ✓ | | | ✓ |
| 消化、新陳代謝與內分泌系統構造及其功能損傷 | ✓ | | | | | ✓ | | | ✓ | | | ✓ |
| 泌尿與生殖系統構造及其功能損傷 | | | | | | ✓ | | | ✓ | | | ✓ |
| 神經、肌肉、骨骼之移動相關構造及其功能損傷 | | | | | ✓ | | | | ✓ | | | ✓ |
| 皮膚與相關構造及其功能損傷 | | ✓ | ✓ | ✓ | ✓ | | ✓ | | ✓ | | | ✓ |

拾、彰化縣特殊教育資源

一、彰化縣特殊教育諮詢服務(行政、特教相關大專院校)

包含教學資源、需求、行政協調、就學服務等

(一)行政諮詢服務單位

| 單位 | 地址/網頁 | 電話 |
|--------------------------------|---|---|
| 彰化縣政府 教育處 學生事務及 特殊教育科 | 彰化市中山路二段 416 號  | 1. 【國小兒童課後照顧服務身心障礙專班】 7531812 2. 【身障幼兒補助】 7273173 分機 534 |
| 彰化縣 特殊教育 資源中心 | 彰化市泰和路二段 145 巷 1 號 04-7273173 (分機見右欄)  | 1. 視障巡迴輔導組：211、212 2. 聽語障巡迴輔導組：621、622 3. 在家教育巡迴輔導組：221~224 4. 自閉症及情緒障礙巡迴輔導組：231~234 5. 活動、研習：314 6. 特教輔導團：316 7. 無障礙環境：326 8. 特殊教育助理人員：322 9. 教育輔具、視障用書、身障獎助學金：324 10. 交通服務：328 11. 專業團隊、特教志工、身障各項補助(含代收代辦、在家教育、學雜費)：327 12. 學前行政組：531、532、533、534 13. 鑑定安置組(國教階段)：542、543、545、546、547、548 |
| 彰化縣 學前不分類 巡迴輔導班 | 大成國小 04-7353457(轉 226) 洛津國小 04-7776757(巡迴班專線) 北斗國小 04-8882008 靜修國小 04-8318620 (轉 807) 原斗國中小 04-8902322 (轉 203、206) 湖東國小 04-8852062(轉 15) | |

(二)十三所大學院校特教中心服務專線

(1)國立彰化師範大學特殊教育中心

中心網頁：<https://spcweb.ncue.edu.tw/p/412-1022-3628.php>

服務方式：

☞ 電話諮詢：(04)7255802 或(04)7232105 分機 2415。

☞ 網路諮詢：<https://special.moe.gov.tw/consultation.php?paid=58>

☞ 面談諮詢：須先經電話諮詢評估後預約面談

諮詢服務流程：諮詢者來電 - 中心接案 - 媒合諮詢委員

| 諮詢委員 | 專長領域 |
|------|----------------------------|
| 王若權 | 行為問題/社會技巧 |
| 田凱倩 | 自閉症類群障礙 |
| 吳訓生 | 學習障礙/特殊需求學生鑑定與評量 |
| 林千惠 | 學習功能缺損/課程與教學/身心障礙學生性別教育 |
| 林克襄 | 聽覺障礙/輔助科技/職務再設計 |
| 林翠英 | ADHD/自閉症/情緒行為障礙 |
| 周台傑 | 學習障礙/特殊學生鑑定與評量/特殊行政與法規 |
| 張家瑞 | 視覺障礙/學前特殊教育 |
| 張琇晴 | 行為問題/社會技巧 |
| 張靖卿 | 資優教育/測驗評量 |
| 陳怡慧 | 聽覺障礙/早期療育 |
| 黃宜君 | 身心障礙者職業重建/物理治療 |
| 楊雅惠 | 聽覺障礙/手語教學 |
| 葉靖雲 | 學習障礙/測驗評量 |
| 葉瓊華 | 重度及多重障礙 |
| 詹孟琦 | 智能障礙/身心障礙轉銜 |
| 蔡依珊 | 就業服務/職務再設計/戊類(視覺)輔具評估/輔具輔助 |

| 諮詢委員 | 專長領域 |
|------|---|
| 鳳華 | 自閉症教育與輔導/應用行為分析/社會適應及社交技巧訓練/行為問題評量與介入/身心障礙者諮商理論與技術/復健諮商 |
| 蘇俞安 | 行為問題/社會技巧 |
| 特教中心 | 大專身障鑑定/特教行政資源 |

(2)國立臺中教育大學特殊教育中心

中心網頁：<http://spc.ntcu.edu.tw/>

網路諮詢服務網址：<http://spc.ntcu.edu.tw/>

電話諮詢：(04)2218-3392。

諮詢服務流程：諮詢者來電 - 中心接案 - 轉介諮詢服務委員

| 諮詢委員 | 專長領域 |
|------|---------------------|
| 王淑娟 | 語言障礙/聽覺障礙/語言溝通評估與訓練 |
| 洪榮照 | 智能障礙/情緒行為障礙/特教行政 |
| 莊素貞 | 視覺障礙/多重障礙 |
| 廖晨惠 | 學習障礙(閱讀障礙) |
| 王欣宜 | 自閉症/智能障礙/大專特殊教育 |
| 吳柱龍 | 輔助科技/義肢裝具/物理治療 |
| 孫世恒 | 物理治療/早期療育 |
| 曹傑如 | 資賦優異/特殊教育 |
| 王麗卿 | 學習障礙/情緒行為障礙 |
| 特教中心 | 大專職涯轉銜輔導 |

(3)國立臺灣師範大學特殊教育中心諮詢服務專線：(02) 7749-5099

中心網頁：<http://web.spc.ntnu.edu.tw/GoWeb2/include/index.php>

(4)國立高雄師範大學特殊教育中心諮詢服務專線：(07)-7132391

中心網頁：<https://ksped.nknu.edu.tw/default.aspx>

網路諮詢服務網址：<https://special.moe.gov.tw/consultation.php?paid=58>

- (5) 臺北市立大學特殊教育中心諮詢服務專線：(02) 2389-6215
中心網頁：<http://speccen.utapei.edu.tw/bin/home.php>
- (6) 國立臺北教育大學特殊教育中心諮詢服務專線：(02) 2737-3061
中心網頁：<https://spec.ntue.edu.tw/>
- (7) 國立清華大學特殊教育中心諮詢服務專線：(03) 5257055
中心網頁：<https://spec.site.nthu.edu.tw/>
- (8) 國立嘉義大學特殊教育中心諮詢服務專線：(05) 226-3645
中心網頁：<https://www.ncyu.edu.tw/spedc/>
- (9) 國立臺南大學特殊教育中心諮詢服務專線：(06) 213-6191
中心網頁：https://spedcenter.nutn.edu.tw/spedcenter/news_spedcenter.php
- (10) 國立屏東大學特殊教育中心諮詢服務專線：(08) 722-4345
中心網頁：<https://spec.nptu.edu.tw/index.php>
- (11) 國立臺東大學特殊教育中心諮詢服務專線：(089) 517-756
中心網頁：<https://sect.nttu.edu.tw/>
- (12) 國立東華大學特殊教育中心諮詢服務專線：(03) 890-5999
中心網頁：<https://rc052.ndhu.edu.tw/>
- (13) 私立中原大學特殊教育中心諮詢服務專線：(03)265-6781
中心網頁：<https://sec.cycu.edu.tw/> 免付費專線:0809-002-233

二、彰化縣身心障礙學生教育福利服務(學前、國小)

(一)身心障礙幼兒學前教育補助

1. 依據「教育部補助直轄市縣(市)政府辦理身心障礙教育人事及業務經費辦法」、「就讀私立幼兒園社會福利機構之身心障礙幼兒及招收單位獎補助辦法」及「教育部補助直轄市與縣(市)政府辦理身心障礙教育經費實施要點」辦理。
2. 承辦單位：彰化縣政府特教資源中心學前行政組(電話 04-7273173 # 534)
3. 上學期 9 月初、下學期 3 月初(實際期程須以公文為準)。
4. 補助標準：

| 【補助園方】 | 補助 | 補助每名 | 【補助家長】 | 補助 | 補助每名 |
|----------|----|--------|----------|----|--------|
| 私立幼兒園 | ✓ | 5000 元 | 私立幼兒園 | ✓ | 7500 元 |
| 私立社會福利機構 | ✓ | 5000 元 | 私立社會福利機構 | ✓ | 7500 元 |
| 公立社會福利機構 | ✗ | ✗ | 公立社會福利機構 | ✓ | 3000 元 |
| 準公共化幼兒園 | ✗ | ✗ | 準公共化幼兒園 | ✗ | ✗ |
| 非營利幼兒園 | ✗ | ✗ | 非營利幼兒園 | ✗ | ✗ |

5. 申請程序：

- (1) 持有兒童發展聯合評估中心開立之**發展遲緩證明**或**身心障礙證明**。
- (2) 於本縣立案幼兒園就學，依**鑑定安置**提報及申請時間送件(依特教中心承辦人公文內所載之日期)，並經本縣**鑑輔會**鑑定為特殊教育學生。
- (3) 經幼兒園於教育部特教通報網**確認為特殊教育學生**(已通過鑑定安置並有鑑定文號者)及符合補助條件者(鑑輔適用日期仍在有效期限內且申請年齡符合補助之規定)。
- (4) 由就讀之幼兒園依身心障礙幼兒經費申請期程，備妥相關資料送審。
- (5) 申請流程：公告期限內由各園所於幼生管理系統網站提出**【網路系統申請】**並依縣府公告送件採**【書面申請】**經審查後通過者，予以補助。

(二)國小教育階段

| 補助項目 | 申請資格 | 補助辦法 | 申請方式 | 申請時間 |
|-----------|--|---|---------------------|--------------------------------|
| 就學交通補助費 | 1. 經本縣鑑輔會安置就讀本縣縣立高級中等以下學校之身心障礙學生且無法自行上下學者。 2. 前項所稱無法自行上下學，係指經認定因認知發展、行動能力、情緒與行為問題、健康或就學交通等原因，需由法定代理人或必要陪伴者陪同上下學者。 | 補助交通費上半年5個月、下半年4個月，實際就學月數計算，每月補助四百五十元整。 | 就讀學校特教推行委員會初審後提出申請。 | 每年3月及9月提出申請。 |
| 獎學金 | 設籍於本縣並經本縣鑑輔會安置就讀於本縣國小之身心障礙學生，表現優異者，得申請獎學金。 | 獎學金之金額得視本府年度預算額度辦理。 | 就讀學校提出申請 | 每年9月提出申請。 |
| 助學金 | 設籍於本縣並經本縣鑑輔會安置就讀於本縣國小之身心障礙學生，其家境清寒者，得申請助學金。 | 助學金之金額得視本府年度預算額度辦理。 | 就讀學校提出申請 | 每年9月提出申請。 |
| 在家教育補助費 | 1. 設籍本縣之國小教育階段重度身心障礙之適齡國民，業於本縣所轄國小設有學籍者。 2. 經本縣鑑輔會同意辦理在家教育。 | 在家教育者每月補助新臺幣三千五百元。就讀教養機構者每月補助最高新臺幣六仟元。 | 就讀學校提出申請 | 每年3月申請當年度1月、3-6月及9月申請當年度9-12月。 |
| 代收代辦費 | 設籍於本縣並經本縣鑑輔會安置就讀於本縣國小之身心障礙學生。 | 發放項目依本縣每學期發布之「彰化縣公私立中小學學雜費、代收代辦費收費基準」辦理，補助之金額視年度預算辦理。 | 就讀學校提出申請 | 每年9月申請當學年度第1學期及3月申請當學年度第2學期。 |
| 就學交通接送服務 | 接送縣立高級中等以下學校就讀集中式特殊教育班身心障礙學生上下學，並以身心障礙學生居住於學區內或經鑑輔會安置於其他學區學校就讀者為限。 | 免費接受交通車接送服務。 | 就讀學校特教推行委員會初審後提出申請。 | 每年6月提出申請。 |
| 提供教育及運動輔具 | 設籍於本縣並經本縣鑑輔會安置就讀於本縣國小之身心障礙學生。 | 教育及運動輔具本府得依現有教育資源及相關經費額度等考量核准相關申請。 | 就讀學校提出申請 | 每年1月、6月及9月提出申請。 |

三、彰化縣身心障礙學生各項支持服務

| 項目 | 申請/適用資格 | 補充說明 | 服務內容 | 申請時間 |
|--------|--|--|--|--|
| 特殊教育方案 | <p>1. 設籍本縣且經本縣特殊教育學生鑑定及就學輔導會鑑定具學習特殊需求或領有身心障礙證明，續經校內特殊教育推行委員會評估須特殊教育及相關服務協助者。</p> <p>2. 上開學生未自本縣任一特殊教育班型（如：集中式特殊教育班、分散式資源班或巡迴輔導班等）獲得適切服務者，且校內每學期檢討前揭特殊教育服務實際執行成效有不符合學生特殊教育需求之具體事由者，得擬具特殊教育方案及相關紀錄於期限內向主管機關申請。</p> | <p>1. 學校自尋覓師資應以合格特教教師為優先。</p> <p>2. 以不得抽離學生班級課程時間為原則，並應著重特教生在普通班的適應。</p> <p>3. 學校應於特教方案結束後一個月內召開檢討會議，並於期限內提出成果報告送主管機關備查。</p> | <p>針對身心障礙學生之特殊需求提供適性化、個別化、多元化之課程、活動內容與評量方式（如：減量、簡化），提供學習、生活、心理輔導（含適應能力、團體輔導、轉銜及相關諮詢服務），提供學習輔具、無障礙環境、專業團隊服務，提供友善之行政支持（如：無障礙諮詢窗口、多元認識特殊教育生活動、融合教育活動、家長特教宣導、教師進修特殊教育知能）等。</p> | <p>每年一月及七月份。</p> |
| 鑑定安置 | <p>鑑定及安置申請：就讀本縣學前及高級中等以下學校各階段疑似身心障礙學生。</p> | <p>確定學生資格、給予適切性學習安置，並每年評估安置適切性。</p> | <p>鑑定、安置。</p> | <p>每年4梯次，依期程辦理。</p> |
| 特教輔導團 | <p>每學期期初函文各校，就讀本縣縣立高中、國中、國小、學前階段各校輔導室提出申請。</p> | <p>若學校於申請期限結束後仍有需求者，可電洽特教輔導團承辦人。</p> | <p>特殊教育行政、個案問題處理與輔導、課程與教學實務等諮詢服務。</p> | <p>上學期於9月，下學期於2月（實際期程須以公文為準）。</p> |
| 巡迴輔導 | <p>經本縣鑑輔會鑑定具學習特殊需求，並安置於普通班（接受特教服務）或不分類巡迴輔導班之特殊教育學生。</p> <p>※國小未設有不分類身障資源班，且學生經鑑輔會安置於不分類身障巡迴輔導班，方能申請不分類巡迴輔導。</p> | <p>輔導節數由各類輔導教師評估，並與學校教師及家長討論後決定。</p> | <p>設有視障、在家教育、自閉症及情緒障礙、聽語障及不分類巡迴輔導組，並依各組輔導原則而定。</p> | <p>上學期-舊生6月-7月中/跨階段新生8月初-中旬 下學期-1月中-2月初（實際期程須以公文為準）。</p> |

| 項目 | 申請/適用資格 | 補充說明 | 服務內容 | 申請時間 |
|--------------------------------|--|------------------------|--|--------------------|
| 專業團隊 | 經本縣鑑輔會安置就讀於本縣學前、國小之身心障礙學生。 | 由治療師到校/到宅，提供教師、家長諮詢服務。 | 由就讀學校/巡迴教師提出需求申請，經審查評估核定服務，提供申請項目為物理、職能、語言、聽力及社工等專業服務。 | 每年寒、暑假均會辦理相關申請。 |
| 特殊教育助理人員 (教師助理員及特殊教育學生助理人員) | <p>就讀本縣縣立高級中等以下學校經特殊教育學生鑑定及就學輔導會鑑定為身心障礙學生，於教育部特殊教育通報網登錄有案且符合以下其中一項規定者。</p> <p>(一) 教師助理員：安置於身心障礙集中式特殊教育班，學前教育階段每班安置經主管機關特殊教育學生鑑定及就學輔導會鑑定，具中度以上障礙程度或學習生活上有特殊需求之身心障礙學生或幼兒人數達 4 人以上者，置教師助理員一人。</p> <p>(二) 特殊教育學生助理人員：就讀普通班接受特殊教育之身心障礙幼兒，有下列情形之一者：</p> <ol style="list-style-type: none"> 1. 經鑑輔會鑑定，具重度以上障礙程度。 2. 無法自行進食、移動或呼吸，需要人力協助。 3. 有嚴重情緒行為問題，或其他影響課堂進行或安全之行為，確有人力支援需求。 4. 學習生活上有特殊需求，確需人力支援。 | | <p>由就讀學校提出申請經鑑輔會審核，服務內容：</p> <p>(一) 教師助理員：應配合幼兒園特殊教育班教師之教學需求，協助班級學生或幼兒在學校、幼兒園學習、評量、上下學及其他校園生活需求事項。</p> <p>(二) 特教學生助理人員：應在教師或教保服務人員督導下，提供幼兒在幼兒園之生活自理、上下學及其他校園生活支持性服務。</p> | 每年 6 月提出申請。 |
| 國小兒童課後照顧服務身心障礙 | 本縣特教通報網上身心障礙學童得優先及免費參加公立兒童課後照顧服務班。詳情請洽各校。 | | 兒童課後照顧服務身心障礙專班指招收國小階段身心障礙兒童，於學校放學後時間，提供以生活照顧、家庭作業指導、團康活動及體能活動為主之 | 由就讀學校每學期開學時提出需求申請。 |

| | | | | |
|----|--|--|--------------------------------|--|
| 專班 | | | 多元服務，以促進兒童健康成長、支持婦女婚育及使父母安心就業。 | |
|----|--|--|--------------------------------|--|

拾壹、彰化縣早期療育相關資源服務

一、彰化縣兒童發展通報轉介中心

(一)單位資訊：

| 單位名稱 | 承辦單位 | 服務區域 | 聯絡方式 | 地址 | 服務時間 |
|---------------|-------------------|------|---|-----------------|------------------------------------|
| 彰化縣兒童發展通報轉介中心 | 財團法人彰化縣私立基督教喜樂保育院 | 全彰化縣 | 電話：04-8837588 傳真：04-8837551 E-mail： chchildjoyce@gmail.com | 田尾鄉北曾村福德巷343號3樓 | 週一至週五 8:00-12:00 13:00-17:00 |

(二)服務對象：

目前戶籍於彰化縣內或居住於彰化縣內，符合以下任一資格者：

1. 未入小學者且具發展遲緩兒童、身心障礙兒童、暫緩入學兒童身份者。
2. 衛生所篩檢且提供轉診單，並通報中心者。
3. 疑似發展遲緩兒童，並通報中心者。

(三)服務項目：

接受彰化縣 0-6 歲疑似發展遲緩兒童通報及轉介服務

1. 受理彰化縣 0-6 歲疑似發展遲緩兒童通報及轉介服務。
2. 建構早療資源網絡及管理。
3. 兒童發展及福利諮詢服務。
4. 兒童發展篩檢及宣導活動。
5. 受理早期療育福利補助之申請。

(四)網站連結：



彰化縣兒童發展通報轉介中心
LINE 帳號



彰化縣兒童發展通報轉介中心
FB 粉絲專頁

二、彰化縣兒童發展社區資源中心

(一)單位資訊：

| 單位名稱 | 承辦單位 | 服務區域 | 聯絡方式 | 地址 | 服務時間 |
|--------------------------|-------------------------------|-------------------------------------|--------------------------|----------------|------------------------------------|
| 彰化區兒童發展社區資源服務中心暨社區療育服務 | 財團法人天主教會臺中教區附設臺灣省私立慈愛教養院 | 彰化市、花壇鄉、芬園鄉 | 04-7124891 分機 888 | 彰化市大埔路 676 號 | 週一至週五 8:00-12:00 13:30-17:00 |
| 和美鹿港區兒童發展社區資源服務中心 | 財團法人台灣兒童暨家庭扶助基金會附設彰化縣私立家扶發展學園 | 和美鎮、線西鄉、伸港鄉、鹿港鎮、福興鄉、秀水鄉、埔鹽鄉 | 04-7569336 | 和美鎮彰美路五段 160 號 | 週一至週六 8:00-12:00 13:00-17:00 |
| 員林田中區兒童發展社區資源服務中心暨社區療育服務 | 財團法人天主教會台中教區附設彰化縣私立聖家啟智中心 | 員林市、社頭鄉、大村鄉、永靖鄉、埔心鄉、田中鎮、二水鄉 | 04-8374936 04-8338156 | 員林市光明里民生路 50 號 | 週一至週五 8:00-12:00 13:00-17:00 |
| 二林北斗區兒童發展社區資源服務中心暨社區療育服務 | 財團法人基督教瑪喜樂社會福利基金會 | 二林鎮、竹塘鄉、大城鄉、芳苑鄉、埤頭鄉、溪湖鎮、田尾鄉、北斗鎮、溪州鄉 | 04-8960271 分機 249、327 | 二林鎮中西里二城路 7 號 | 週一至週五 8:00-12:00 13:30-17:30 |

(二)服務項目：

1. 早療諮詢(包含醫療評估、復健治療、幼托教育及療育服務等諮詢項目)。
2. 資源整合及連結。
3. 教育銜接服務(進入幼兒園所或進入小學)。
4. 資源需求評估。
5. 服務計畫擬定及執行。

(三)網站連結：



彰化區兒童發展
社區資源服務中心暨
社區療育服務
FB 粉絲團



員林田中區兒童發展社區資源
服務中心暨社區療育服務
FB 粉絲團&LINE 帳號



彰化縣二林北斗區
社資中心
LINE 帳號

三、彰化縣兒童發展通報流程

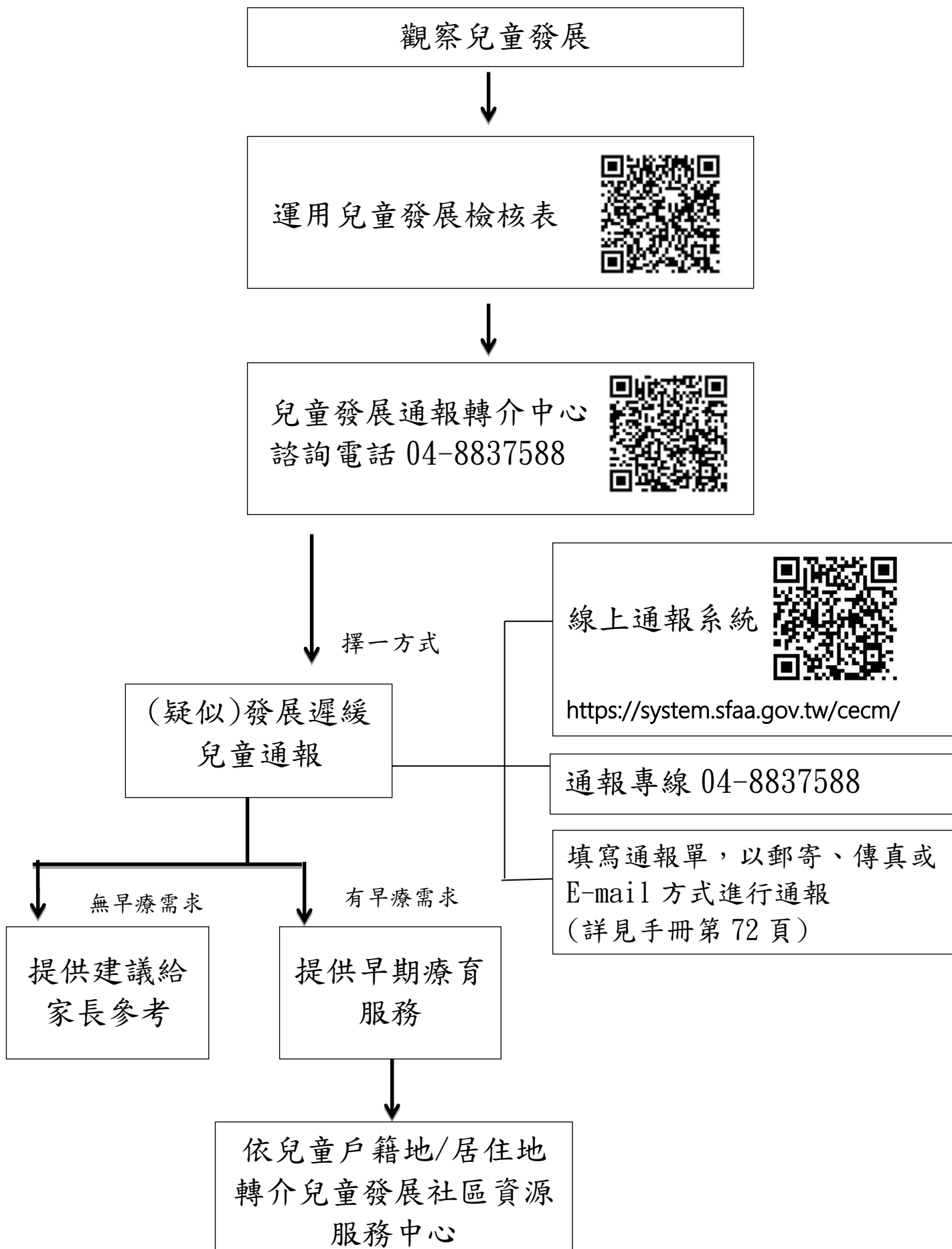

四、兒童發展社區資源服務中心服務流程圖

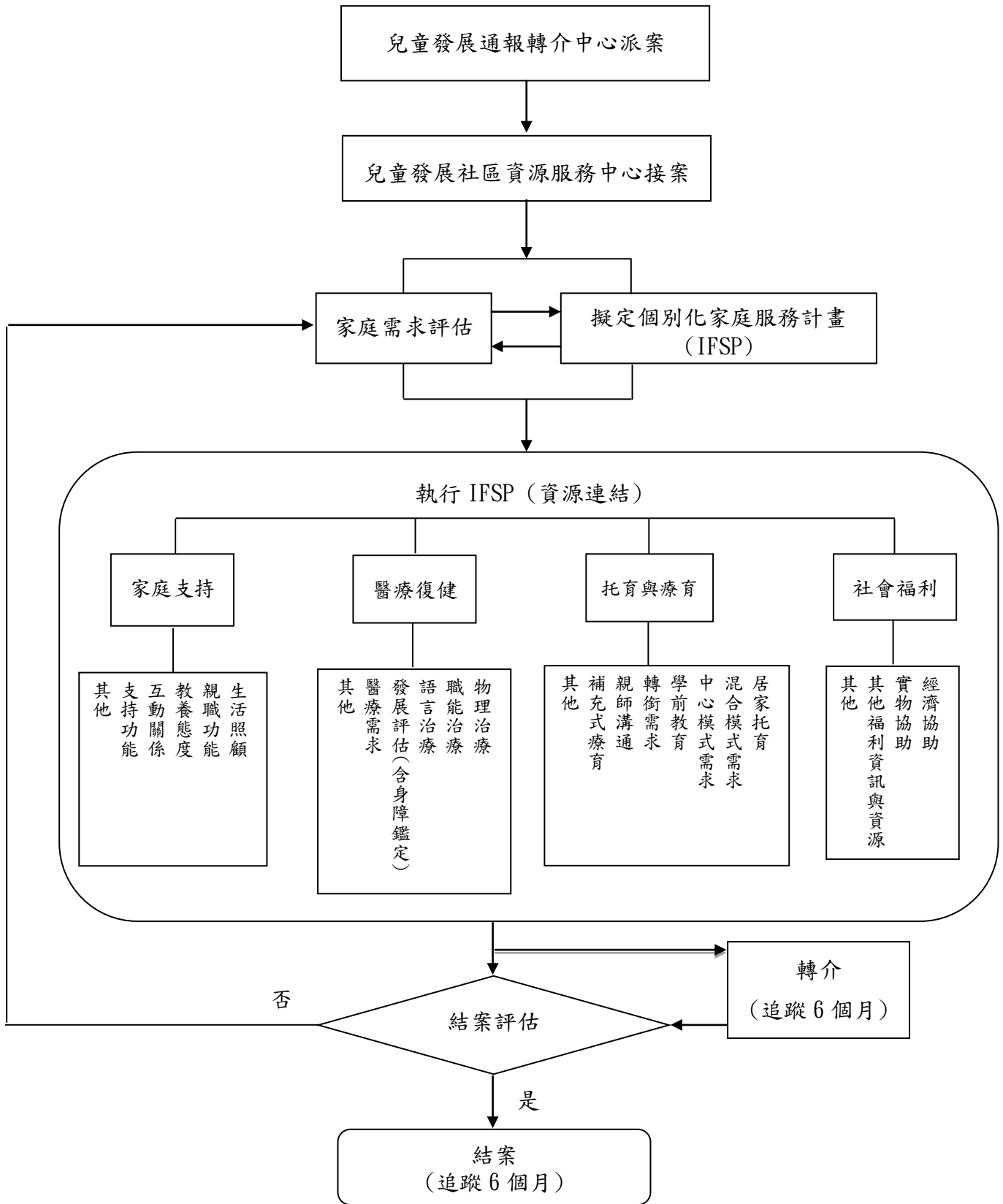

拾貳、彰化縣早療-療育補助費/交通補助費

一、彰化縣早期療育補助申請流程

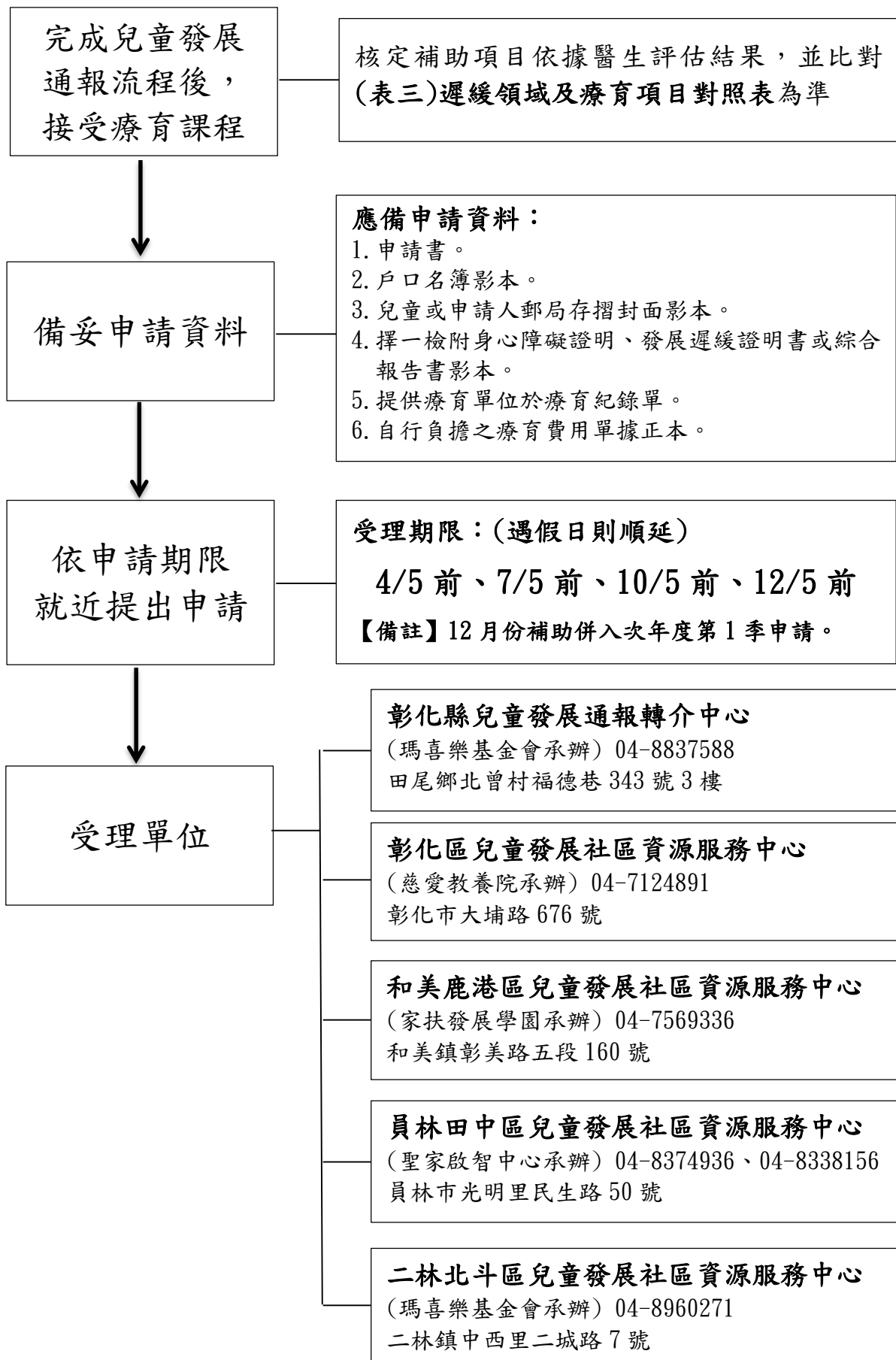

二、彰化縣早期療育補助申請須知

(一)本補助，每季申請一次，申請期限分別如下：(遇假日則順延)

4月5日前(申請前年度12月及當年度1月、2月、3月補助)

7月5日前(申請當年度4月、5月、6月補助)

10月5日前(申請當年度7月、8月、9月補助)

12月5日前(申請當年度10月、11月補助)

(二)受理單位分別如下：

| 單位名稱 | 電話 | 地址 |
|-----------------------|--------------------------|------------------------|
| 彰化縣 兒童發展通報轉介中心 | 04-8837588 | 彰化縣田尾鄉北曾村福德巷 343 號 3 樓 |
| 彰化區 兒童發展社區資源服務中心 | 04-7124891 分機 888 | 彰化縣彰化市大埔路 676 號 |
| 和美鹿港區 兒童發展社區資源服務中心 | 04-7569336 | 彰化縣和美鎮彰美路五段 160 號 |
| 員林田中區 兒童發展社區資源服務中心 | 04-8374936 04-8338156 | 彰化縣員林市光明里民生路 50 號 |
| 二林北斗區 兒童發展社區資源服務中心 | 04-8960271 分機 249、327 | 彰化縣二林鎮中西里二城路 7 號 |

(三)需檢附資料如下：

| 類別 | 檢附證件 | 正本 | 影本 |
|------------------------|--|----|----|
| 第一次申請 或 當年度第一季申請 | ✓申請表 | ★ | ★ |
| | ✓紀錄單 | ★ | ★ |
| | ✓自行負擔之療育費用收據或部分負擔收據 | ★ | ★ |
| | ✓戶口名簿 | | ★ |
| | ✓郵局存簿(兒童或申請人) | | ★ |
| | ✓綜合報告書、診斷證明書、身心障礙證明 (擇一檢附)(需為有效期限證明) | | ★ |
| | ◎ <u>低收入家庭、寄養家庭</u> 需檢附以下最新資料： ✓低收入證明或寄養契約書 | ★ | ★ |
| 當年度已申請過 (每次需檢附) | ✓申請表 | ★ | ★ |
| | ✓紀錄單 | ★ | ★ |
| | ✓自行負擔之療育費用收據或部分負擔收據 | ★ | ★ |
| | ✓綜合報告書、診斷證明書、身心障礙證明 (擇一檢附)(需為有效期限證明) | | ★ |
| | ◎ <u>低收入家庭、寄養家庭</u> 需檢附以下最新資料： ✓低收入證明或寄養契約書 | ★ | ★ |

(表一) 彰化縣政府發展遲緩兒童早期療育補助費申請表

【家長填勾選申請類別：療育費交通費到宅服務費】 收件單位填：申請日期 年 月 日

| | | | | | | | | | |
|---|---|--|-----|--|-------------------|-----------------|------------------|--|--|
| 兒 童 | 姓名 | | 性別 | | 生日 | ____年____月____日 | 身份證字號 | | |
| | 戶籍地址： | | | | | | | | |
| | 家庭狀況： <input type="checkbox"/> 非低收入戶家庭 <input type="checkbox"/> 低收入戶家庭 <input type="checkbox"/> 寄養家庭 | | | | | | | | |
| | 國籍 | 父： <input type="checkbox"/> 台灣籍 <input type="checkbox"/> 原住民 <input type="checkbox"/> 大陸籍 <input type="checkbox"/> 外國籍：_____ | | | | | 證明有效日期： | | |
| | | 母： <input type="checkbox"/> 台灣籍 <input type="checkbox"/> 原住民 <input type="checkbox"/> 大陸籍 <input type="checkbox"/> 外國籍：_____ | | | | | _____年____月____日 | | |
| 遲緩 狀況 | <input type="checkbox"/> 發展遲緩證明，項目： <input type="checkbox"/> 語言 <input type="checkbox"/> 粗大動作 <input type="checkbox"/> 精細動作 <input type="checkbox"/> 認知 <input type="checkbox"/> 其他：_____ | | | | | | | | |
| | <input type="checkbox"/> 身心障礙證明，第_____類，程度：_____ | | | | | | | | |
| 本案申請療育項目(非遲緩項目不得申請)： <input type="checkbox"/> 語言 <input type="checkbox"/> 物理 <input type="checkbox"/> 職能 <input type="checkbox"/> 認知 <input type="checkbox"/> 其他：_____ | | | | | | | | | |
| 申 請 人 | 姓名 | | 性別 | | 身份證字號 | | 聯絡電話 | | |
| | 通訊地址： <input type="checkbox"/> 同兒童戶籍地 | | | | | | | | |
| | _____縣市_____鄉鎮市區_____里_____路(街)_____段_____巷_____弄_____號_____樓 | | | | | | | | |
| 與兒童關係： <input type="checkbox"/> 父子 <input type="checkbox"/> 父女 <input type="checkbox"/> 母子 <input type="checkbox"/> 母女 <input type="checkbox"/> 社福機構負責人 <input type="checkbox"/> 寄養家庭 <input type="checkbox"/> 其他：_____ | | | | | | | | | |
| 撥款 帳戶 | 郵局帳戶名稱：_____ | | | | 存摺號碼：局號_____ | | 帳號_____ | | |
| 受款人身份證字號：_____ 受款人身份別： <input type="checkbox"/> 兒童本人 <input type="checkbox"/> 家長 <input type="checkbox"/> 其他：_____ | | | | | | | | | |
| 立切 結書 | 已瞭解本補助僅核可兒童經評估具該類遲緩需求項目，非健保特約之本縣自費療育單位亦僅補助該年度縣府核可自費療育單位及其內容。申請人有義務提供正確資料，並同意受理單位查調申請所需資料。另兒童之發展遲緩項目已無遲緩時，或因故申請原因消失時，申請人或服務機構應通知縣府停止補助，若未通報，一經查證屬實，得追回溢領金額。 申請人簽名： _____ | | | | | | | | |
| 檢 附 證 件 | 下列證明文件請依序排列並裝訂於左上角： | | | | | | | | |
| | <input type="checkbox"/> 1. 本申請表(加附影本乙份)。 | | | | | | | | |
| | <input type="checkbox"/> 2. 提供療育單位所開立之治療紀錄單(申請交通費者請加附影本乙份，申請到宅服務費不需檢附)。 | | | | | | | | |
| | <input type="checkbox"/> 3. 自行負擔之療育費用收據正本(加附影本乙份)。 | | | | | | | | |
| | <input type="checkbox"/> 4. 健保特約門診部分負擔收據正本(加附影本乙份，限復健科或兒童發展評估門診收據)。 | | | | | | | | |
| | <input type="checkbox"/> 5. 身心障礙證明(依有效期間認定)或發展遲緩診斷證明書(各地方政府認可之醫院)或早療綜合報告書影本(依有效期間認定)(每次應附影本)。 | | | | | | | | |
| | <input type="checkbox"/> 6. 兒童或申請人郵局存簿封面影本(如當年度曾申請，免附)。 | | | | | | | | |
| | <input type="checkbox"/> 7. 具詳細記事戶口名簿影本(如當年度曾申請，免附)。 | | | | | | | | |
| | <input type="checkbox"/> 8. 緩讀證明(達就學年齡但未入小學就讀者)(如當年度曾申請，免附)。 | | | | | | | | |
| | <input type="checkbox"/> 9. 低收入戶證明(非低收入戶免附)。 | | | | | | | | |
| <input type="checkbox"/> 10. 寄養家庭契約書影本(非寄養家庭免附)。 | | | | | | | | | |
| 補 助 申 請 金 額 | 月份 | | 交通費 | | 療育費 (包含部分負擔費用) | | 到宅服務費 | | |
| | | | | | | | | | |
| | | | | | | | | | |
| | | | | | | | | | |
| | | | | | | | | | |
| 補助交通費_____元，療育費/部分負擔_____元，到宅服務費_____元 | | | | | | | | | |
| 合計新臺幣__萬__仟__佰__拾__元 | | | | | | | | | |
| 以下欄位由單位勾選 | | | | | | | | | |
| 單 位 檢 核 | <input type="checkbox"/> 以下皆完成，並以確認個案福利身份別： <input type="checkbox"/> 非低收入戶 <input type="checkbox"/> 低收入戶 <input type="checkbox"/> 寄養家庭 | | | | | | | | |
| | <input type="checkbox"/> (1) 依季申請案件資料備齊(1式2份：申請表、療育紀錄、收據；身分證明、存簿、戶口名簿等)。 | | | | | | | | |
| | <input type="checkbox"/> (2) 綜合報告書/診斷證明書/身障證明應於有效期限內。 | | | | | | | | |
| | <input type="checkbox"/> (3) 療育單位為健保特約；該年度彰化縣政府或其他縣市核可自費療育單位及人員。 | | | | | | | | |
| <input type="checkbox"/> (4) 兒童所做「療育課程」需對應其「發展遲緩項目」。 | | | | | | | | | |

註1：每季申請一次，家長應於4月5日前(第1季)、7月5日前(第2季)、10月5日前(第3季)(如遇假日則順延)提出申請，第4季申請僅受理10、11月份補助並於12月5日前截止收件，另12月納入隔年4月申請。資料請寄送：依服務個案之兒童發展通報轉介中心或兒童發展社區資源服務中心。如有疑問請洽詢04-8837588、04-7532282、04-7532382。

註2：申請此項補助之受補助者須戶籍地設於彰化縣境內，戶籍設於外縣市者無法申請此補助。另無國籍者須實際居住本縣始可申請補助。

(表二)

彰化縣政府發展遲緩兒童早期療育交通補助費

___年___月療育紀錄單

兒童姓名：_____

| | | | |
|--|--|--|--|
| 次數 1 ___年___月___日 療育單位： 療育項目： 治療人員： | 次數 2 ___年___月___日 療育單位： 療育項目： 治療人員： | 次數 3 ___年___月___日 療育單位： 療育項目： 治療人員： | 次數 4 ___年___月___日 療育單位： 療育項目： 治療人員： |
| 次數 5 ___年___月___日 療育單位： 療育項目： 治療人員： | 次數 6 ___年___月___日 療育單位： 療育項目： 治療人員： | 次數 7 ___年___月___日 療育單位： 療育項目： 治療人員： | 次數 8 ___年___月___日 療育單位： 療育項目： 治療人員： |
| 次數 9 ___年___月___日 療育單位： 療育項目： 治療人員： | 次數 10 ___年___月___日 療育單位： 療育項目： 治療人員： | 次數 11 ___年___月___日 療育單位： 療育項目： 治療人員： | 次數 12 ___年___月___日 療育單位： 療育項目： 治療人員： |
| 次數 13 ___年___月___日 療育單位： 療育項目： 治療人員： | 次數 14 ___年___月___日 療育單位： 療育項目： 治療人員： | 次數 15 ___年___月___日 療育單位： 療育項目： 治療人員： | 本欄由審核單位填寫 ___年___月 核定___次 每次 200 元 共計_____元 |

- 註：1. 本表每月填寫一張。每季申請一次，家長應於 4 月 5 日前（第 1 季）、7 月 5 日前（第 2 季）、10 月 5 日前（第 3 季）（如遇假日則順延）提出申請，第 4 季申請僅受理 10、11 月份補助並於 12 月 5 日前截止收件，另 12 月納入隔年 4 月申請。
2. 交通費以「治療日期」核算補助次數。同一日於同一家醫院進行 2 種以上療育項目者，以一次赴診計；同一日於二家以上醫院進行療育者，亦同。
3. 提供療育單位於本紀錄單上逐次註明療育日期、單位名稱、項目，並由療育人員於該表逐一核職名章。有塗改處請療育人員加蓋職章。
4. 本表不敷使用可自行影印空白表。
5. 申請到宅服務費者不需填寫此表格。

(表三)

彰化縣政府發展遲緩兒童早期療育費用補助

遲緩領域及療育項目對照表

109年7月1日版

| 遲緩領域 | 療育項目 | |
|-----------|-------------------------------|---|
| 知覺動作功能 | 物理（粗大動作） 職能（精細動作、感覺統合） | |
| 吞嚥口腔功能 | 語言、職能 | |
| 語言溝通或聽力功能 | 語言、聽覺復健 | |
| 認知功能 | 自費療育單位：學前認知、心理 | |
| | 健保療育單位：職能、語言、心理 | |
| 社會情緒功能 | 語言、職能、學前認知、心理、藝術、戲劇、音樂 | |
| 其他功能 | 注意力不足/過動：心理、職能， 或依醫師建議療育項目 | 註：單純注意力不足、過動症及構音異常，若無其他領域遲緩則無法申請早期療育費用補助，建議可使用早期療育服務據點資源。 |
| | 視知覺：職能、定向行動訓練 | |

1. 本表適用於本縣早期療育費用補助之審認，請注意兒童所做療育課程需對應其綜合報告書或診斷證明書的遲緩項目方可申請補助，若無對應該項目則無法申請。
2. 兒童如經醫師開具之診斷證明或醫囑建議需接受心理治療，請依心理師法第13條及14條所訂之業務範圍接受療育。
3. 本表係依據各治療師法規、健保給付項目及專家建議討論訂定。

拾參、彰化縣身心障礙者服務機構

| 機構名稱 | 地址 | 聯絡電話 | 傳真號碼 | 服務項目 |
|---|--|--------------------------|------------|---|
| <u>財團法人彰化縣私立博愛服務中心</u> 福利服務中心 | 彰化市南郭路1段60號2F | 04-7224197 | 04-7220617 | 提供身心障礙者及其家庭福利服務諮詢、休閒與藝文活動、身心障礙福利相關課程及講座等支持性服務 |
| <u>財團法人彰化縣私立慈生仁愛院</u> 住宿型與日間型生活照顧機構 | 彰化縣彰化市陽明里17鄰慈生街72號 | 04-7222735 | 04-7225832 | <ol style="list-style-type: none"> 18歲以上身心障礙者住宿及日間生活照顧、技藝陶冶訓練、復健療育服務、健康管理服務、家庭支持服務、作業活動及其他相關服務。 臨時暨短期托育服務 |
| <u>財團法人天主教會臺中教區附設臺灣省私立慈愛教養院</u> 住宿型與日間型生活照顧機構 | 彰化市大埔路676號 | 04-7124891 | 04-7117213 | <ol style="list-style-type: none"> 日間照顧 住宿照顧 承接縣市府委託方案服務(彰化區兒童發展社區資源服務中心暨社區療育服務、成年心智障礙者及重度以上肢體障礙者社區居住與生活服務、身心障礙者社區日間作業設施服務) |
| <u>財團法人台灣兒童暨家庭扶助基金會附設彰化縣私立家扶發展學園</u> 日間型生活照顧機構 | 彰化縣和美鎮彰美路5段160號3至4樓 | 04-7569336 | 04-7558245 | 12歲以下身心障礙者之生活照顧、復健服務及其他有關身心障礙者福利事項 |
| <u>財團法人天主教會台中教區附設彰化縣私立聖母聖心啟智中心</u> 日間型生活照顧機構 | 彰化縣鹿港鎮鹿草路3段513巷4號 | 04-7712743 | 04-7715948 | 15歲以上至64歲以下身心障礙者之生活照顧、日間托育服務、學齡教育、成人生活照顧、工作訓練及其他有關身心障礙者福利事項 |
| <u>財團法人彰化縣私立希望社會福利慈善事業基金會附設希望家園</u> 日間型生活照顧機構 | 彰化縣員林市興隆街108號1-2樓 | 04-8317768 | 04-8316669 | <ol style="list-style-type: none"> 提供16歲以下身心障礙者日間生活照顧服務、日間活動服務、復健服務、自立生活訓練服務、膳食服務、緊急送醫服務、休閒活動服務、社交活動服務、家屬諮詢服務 臨時暨短期照顧服務 |
| <u>彰化縣政府委託慈恩基金會辦理彰化縣田尾身心障礙者教養家園</u> 住宿型生活照顧機構 | 彰化縣田尾鄉北曾村福德巷343號 | 04-8837227 | 04-8836585 | <ol style="list-style-type: none"> 提供身心障礙者住宿式照顧服務。 使身心障礙者獲得適當性的教養，擬定並實施個別化服務計畫、個別化養護服務計畫，依服務對象特性及需求提供技藝陶冶訓練、生活自理訓練、日夜間活動、復健服務及直接照護等多層級服務。 |
| <u>財團法人天主教會台中教區附設彰化縣私立聖家啟智中心</u> 日間型生活照顧機構 | 彰化縣員林市光明里民生路50號 | 04-8374936 04-8338156 | 04-8374938 | <ol style="list-style-type: none"> 0-6歲發展遲緩早期療育服務、18-64歲身心障礙者之生活照顧、日間活動服務、生活自理訓練、感覺統合及其他有關身心障礙者福利事項 臨時暨短期照顧服務 |
| <u>財團法人彰化縣私立基督教喜樂保育院</u> 住宿型與日間型生活照顧機構 | 彰化縣二林鎮中西里二城路7號(二林院區) 彰化縣二林鎮萬合里太平路二段600號(萬合院區) | 04-8960271 | 04-8950203 | 18歲以上住宿及日間生活照顧服務、復健服務、膳食服務、緊急送醫服務、休閒活動服務、家屬諮詢服務、其他相關服務(健康照護、技藝陶冶、作業活動、生命教育等) |

| 機構名稱 | 地址 | 聯絡電話 | 傳真號碼 | 服務項目 |
|---|--------------------|------------|------------|---|
| <u>財團法人天主教會台中教區附設彰化縣私立聖智啟智中心</u> 日間型生活照顧機構 | 彰化縣溪州鄉中山路3段512號 | 04-8893730 | 04-8891583 | 1. 2~40歲身心障礙者之生活照顧及其他有關身心障礙者福利事項 2. 臨時暨短期照顧服務 |
| <u>財團法人台中市私立宏恩社會福利慈善基金會附設彰化縣私立喜願家園</u> 住宿型生活照顧機構 | 彰化縣芳苑鄉草漢北路21號 | 04-8990407 | 04-8991714 | 18歲以上身心障礙者之住宿生活照顧及日間活動服務、復健服務、自立生活訓練服務、膳食服務、緊急送醫服務、休閒生活服務、社交活動服務、家屬諮詢服務、技藝陶冶訓練、牙科照顧服務 |
| <u>財團法人彰化縣私立真善美社會福利慈善事業基金會附設靜鴻家園</u> 住宿型生活照顧機構 | 彰化縣田中鎮香山里7鄰山脚路一段1號 | 04-8745666 | 04-8749076 | 1. 18歲以上未滿65歲住宿或日間生活照顧服務、膳食服務、緊急送醫服務、休閒活動服務、社交活動服務及家屬諮詢服務。 2. 臨時暨短期照顧服務 |

彰化縣政府社會處 <http://social.chcg.gov.tw>

拾肆、彰化縣身心障礙者服務團體

| 團體名稱 | 地址 | 聯絡電話 | 服務項目 |
|---------------------|---------------------|------------|--|
| 社團法人彰化縣康復之友協會 | 彰化市和平路114號 | 04-7299655 | 諮詢轉介服務、心理重建、居家訪視、家屬聯誼、培訓志工 |
| 社團法人彰化縣自閉症肯納家長協會 | 彰化縣彰化市陳稜路209號 | 04-7284865 | 家庭支持服務、庇護工場、日間小型作業所 |
| 社團法人彰化縣視障者關懷協會 | 彰化市大埔路222號2樓 | 04-7636738 | 提供身障者社區日間作業設施，視障兒童視知覺訓練與教育服務，視障者休閒活動暨綜合服務 |
| 社團法人彰化縣聾暈協進會 | 彰化縣員林市莒光路745巷6號 | 04-8361223 | 聽障教育、同步聽打服務、轉銜、就業、福利等關懷輔導 |
| 社團法人彰化縣脊髓損傷重建協會 | 彰化縣埔心鄉埔新路200號 | 04-8290566 | 諮詢轉介服務、心理重建、生活重建、居家訪視，協助脊髓損傷患者自立自強，重建適應社會生活 |
| 社團法人彰化縣啟智協進會 | 彰化縣鹿港鎮東崎里彰鹿路五段2巷53號 | 04-7760006 | 諮詢服務、親職教育講座、社區式日間照顧服務、家庭關懷 |
| 社團法人彰化縣盲人福利協進會 | 彰化縣田尾鄉北曾村福德巷343號 | 04-8836038 | 視障者福利宣導、適性活動辦理、關懷訪視及個案服務、心理重建、生活重建 |
| 社團法人彰化縣聾人協會 | 彰化縣田尾鄉北曾村福德巷343號 | 04-8834670 | 聽語障者福利、成長研習、就業介紹輔導、手語翻譯服務、聾老服務 |
| 社團法人彰化縣喜樂小兒麻痺關懷協會 | 彰化縣芳苑鄉工區一路131號 | 04-8963820 | 身心障礙者福利服務、庇護工場、伯立歐日間照顧中心、伯立歐居家照顧服務機構、家庭照顧者支持方案、身心障礙者職業重建 |
| 社團法人彰化縣肢體傷殘協進會 | 彰化縣田尾鄉北曾村福德巷343號 | 04-8833371 | 提供身心障礙者福利服務、適性活動辦理、課程及組訓辦理、關懷訪視 |
| 社團法人彰化縣小嶺頂愛啟兒關懷協會 | 彰化縣員林市山腳路五段184巷86號 | 04-8369380 | 提供心智障礙者之社區型日間作業設施、家庭托顧服務及其他就業、安養工作 |
| 社團法人彰化縣身心障礙者無障礙發展協會 | 彰化市平和十街38號 | 04-7615675 | 勞工在職就業訓練-產業人才投資計畫、協助縣府推動身障福利及就業訊息、辦理身障者各項社區式服務 |

出處：彰化縣政府社會處 <http://social.chcg.gov.tw>



筆記欄.....



筆記欄.....



主辦單位

· 彰化縣政府

承辦單位

- 彰化縣彰化市泰和國民小學
- 彰化縣特殊教育資源中心