

學生健康資訊系統SSHIS 健康資料建置注意事項

彰化縣立溪陽國中
嚴玲芬護理師

資料來源：南華大學執行團隊

諮詢服務中心小叮嚀

- 服務時間：每週一至週五 早上09:00~12:00 下午02:00~05:00
- 諮詢服務方式
 - 電話諮詢
 - 服務專線：05-272-1110(代表號)
 - Email諮詢
 - 信箱：healthmail@nhu.edu.tw
 - 網頁信息留言
 - [教育部學生健康資訊系統網站](#)>諮詢服務中心>我要發問與問答紀錄
 - 遠端障礙排除
 - 適用 Teamviewer、Anydesk、Showmypc等遠端操控軟體(請先行下載準備連線)
 - 遠端執行時，切勿關閉遠端畫面
 - 建議諮詢時提供系統相關及聯繫資訊，以利客服人員盡快協助處理
 - 聯繫資訊：學校代碼/名稱、公務電話(含區碼、分機)、姓名/姓氏、職稱
 - 遠端障礙排除須另留遠端資訊、SSHIS系統登入密碼、開機密碼
 - 系統資料庫問題處理，須校方配合提供系統備份檔
- 系統資料庫皆存於學校端自行保管，中央端資料收集均已加密且無法回復，請校方務必定期備份



健康資料建置作業程序1

一、開學準備週~系統準備

- 系統備份
- 系統升級(單機版才能看到更新訊息)

4步驟：立即更新→開始更新→關閉→重新開啟

- 帳號清查(因應資安需求)
- 學期轉換

資料庫(備份/還原)

●開啟圖示“資料庫維護工具”右鍵滑鼠按「以系統管理員身分執行此程式」

●備份

●點選「選取路徑」選擇存放備份之路徑(建議與系統槽分開或**異地備份**)

●定期執行備份，以防系統毀損導致資料遺失**建議最少一週一次**

●連線端電腦進行『遠端備份』，達到異地備份效果，提升資料儲存的安全性

●還原

●系統重灌、資料遺失/空白、學期轉置錯誤等情況

●資料庫還原之備份檔請勿解壓縮



異地備份不要用個人的雲端空間，可用隨身碟或公務的雲端硬碟

健康資料建置作業程序2

二、開學第1-2週~基本資料建置

- 新生/在校生
- 休(退)學. 復學. 重讀或跳級
- 轉班(科)
- 轉學生→轉學生資料交換系統

轉出：上傳、轉入：下載

健康資料建置作業程序2

- 學生身分證字號有臨時證號變更、外籍生取得本國身分證、誤植等單一情況者
基本資料→身分證修改申請
- 身分證號循環性錯誤
如資料複製貼上時：
甲生→乙生. 乙生→丙生. 丙生→丁生
…以此列推…

遇此情形不要自行修改, 請南華大學處理!!!

健康資料建置作業程序3

三、健康檢查資料建置

- 經常性檢查資料：每學期

身高體重. 視力. 口腔

- 健康檢查資料：一. 四. 七年級

- 實驗室檢查資料：一. 四. 七年級

- 血液檢查資料：七年級. 尿液複檢異常者

- 單筆輸入/批次匯入

健康資料建置與上傳作業程序

系統準備

- 系統備份
- 系統改版
- 帳號清查
- 學期轉換

基本資料建置

- 新生/在校
- 休(退)學
- 復學
- 轉學
- 轉班(科)
- 重讀或跳級

健康資料登錄

- 單筆輸入
 - 路徑:資料處理>健康資料
- 批次匯入
 - 路徑:資料處理>資料匯入匯出>健康資料匯入
- 未受檢學生狀態

報表檢閱

- 未測量名單
- 健檢結果統計報表
- 血液結果統計表
- X光結果統計報表

報表清單	附屬
視力	▶
生長發育	▶
經常性檢查口腔	▶
傷病	▶
健康檢查	▶
個人疾病史	▶
其他	▶
資料上傳	

資料上傳

- 時程:每年2-3月
- 資料檢核(2小時內)
- 數據檢視(PWSS網站)

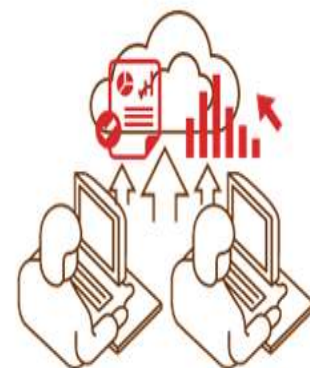

新版匯入格式在相關文件區



匯入格式

基本資料
理學檢查
血液檢查
胸部X光
實驗室檢查
臨時性檢查
身高體重視力
身高體重
視力
口腔(經常性)
個人疾病史

相關文件

重大傷病證明卡項次別
身心障礙證明分類
血液疑誤標準



學校學生健康資訊系統 (SSHIS)

V9. 7R00系統改版說明

首頁顯示 『跑馬燈』、『圖標捷徑』

**學生健康資訊系統SSHIS** 109學年 第1學期 登出 --- OO國小(小學) 000000

[首頁](#) | [資料處理](#) | [報表清單](#) | [附屬功能](#) | [系統維護](#) | [相關文件](#) | [疑誤資料修正區](#)

V9.70 _ D174 首頁

4/18(六)上午場-基礎班(B01)授課
連續失效，造成原參與本次課程之
學員無法觀看情形

OO國小
學校代碼：000000

※請護理師不要將學校學生健康資訊系統(SSHS)開放校外使用。
※請老師確保學生資料之責任，若無正式公文或依據，請勿將資料轉交給其他單位。
※為了資訊安全，請確保安裝本程式之電腦，不會被其他使用者使用。

最新消息 | **上傳狀態**

108 學年度
資料最後上傳時間：2020/05/14 08:38:47

本學年度上傳時間已結束！
初、進階檢核無誤，貴校已完成全部上傳作業！
~任何問題請洽客服中心~

上傳期 2/3 ~ 3/31 初階檢核	整理期 4/1 ~ 5/10 資料庫暫時關閉 進階檢核	補上 傳期 5/11 ~ 5/22 資料更正補傳	勘誤 分析期 5/23 ~ 資料庫正式關閉 不再接受補傳
----------------------------------	---	---	--

**傷病登錄**

**健康資料查詢**

**健康計畫網站**

**資料上傳**

程式版本：V9.70(R00) 資料庫版本：174

「帳戶清查」程序

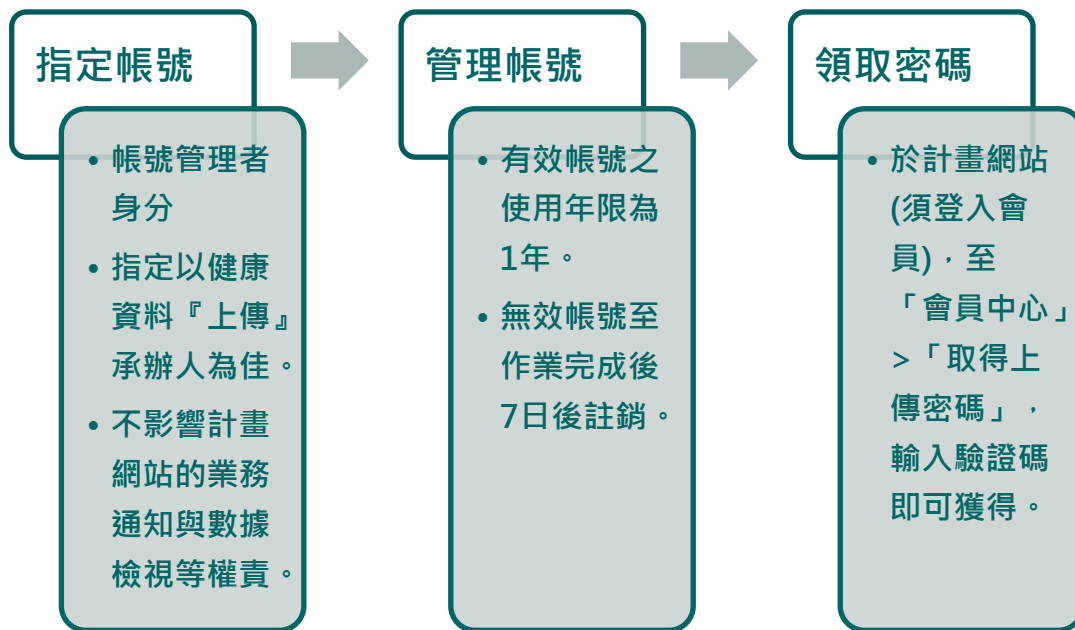

<帳號清查完成!>

您已順利完成本年度之「帳戶清查」作業，請使用管理者帳號至下列連結收取「上傳密碼」。
中央端學生健康資訊系統>會員中心>取得上傳密碼

結束清查

步驟一、指定帳號管理者帳號

貴校尚未完成本年度之「帳戶清查」，欲取得「上傳密碼」，請先依下列程序完成本年度之清查作業。

<選取管理者>

單選

選擇	帳號	姓名	最後登入日期	E-mail
<input type="radio"/>	Account1	UserName1	2017-12-13 08:11:15	h110569013@nhu.edu.tw
<input type="radio"/>	Account2	UserName2	2018-02-27 16:19:34	h110569013@nhu.edu.tw
<input type="radio"/>	Account3	UserName3	2013-11-15 16:14:27	h110569013@nhu.edu.tw

下一步

步驟二、輸入計畫網站之會員登入的密碼

<驗證管理者身分>

請輸入 Account 於中央端「學生健康資訊系統」網站（如右圖）的密碼，如需重新選取「帳號管理者」請點擊「上一步」按鈕。

密碼：

驗證碼：

88337

請輸入驗證碼：

上一步

下一步



步驟三、勾選有效之帳號

<帳戶清理>

請針對貴校仍使用中之帳號，勾選「有效」欄位(可更改其職位)，以保留使用中之帳號；如需重新選取「帳號管理者」請點擊「上一步」按鈕。

有效	職位	帳號	姓名	最後登入日期
<input checked="" type="checkbox"/>	護理師 ▾	Account1	UserName1	2017-12-13 08:11:15
<input type="checkbox"/>	護理師 ▾	Account2	UserName2	2018-02-27 16:19:34
<input type="checkbox"/>	護理師 ▾	Account3	UserName3	2013-11-15 16:14:27

上一步

下一步

步驟四、有效帳號之資訊確認

<確認選取名單>

你所選取的「帳號管理者」為：UserName1

下列名單為你所欲保留繼續使用之帳號清單，如無誤請點擊「確定」或「上一步」進行修改。

有效	職位	帳號	姓名	最後登入日期
<input checked="" type="checkbox"/>	護理師 ▾	Account1	UserName1	2017-12-13 08:11:15
<input checked="" type="checkbox"/>	護理師 ▾	Account2	UserName2	2018-02-27 16:19:34
<input type="checkbox"/>	護理師 ▾	Account3	UserName3	2013-11-15 16:14:27

上一步

確定

步驟五、帳號清查程序已完成

<帳號清查完成！>

您已順利完成本年度之「帳戶清查」作業，請使用管理者帳號至下列連結收取「上傳密碼」。
中央端學生健康資訊系統>會員中心>取得上傳密碼

結束清查

新增「個人疾病史」代碼14 「罕見疾病」

路徑>>SSHIS系統>相關資料>個人疾病史

年級班級座號	年級班級座號
疾病代號	請輸入代號，Ex: 心臟病，應寫作為"01"; 糖尿病，應寫作為"02"; 腎臟病，應寫作為"03"; 血友病，應寫作為"04"; 蠶豆症，應寫作為"05"; 肺結核，應寫作為"06"; 氣喘，應寫作為"07"; 肝炎，應寫作為"08"; 癲癇症，應寫作為"09"; 腦炎，應寫作為"10"; 疝氣，應寫作為"11"; 過敏物質，應寫作為"12"; 重大手術，應寫作為"13"; 罕見疾病，應寫作為"14"; 海洋性貧血，應寫作為"15"; 紅斑性狼瘡，應寫作為"16"; 關節炎，應寫作為"17"; 心理或精神性疾病，應寫作為"18"; 癌症，應寫作為"19"; 其他，應寫作為"99"。
陳述	請按疾病做說明。

新增「全盲」之代碼-5

- 皆可在「裸視右」或「裸視左」個別輸入

V9.70 _ D174 首頁>資料處理>班級(年級)資料>視力(不含診斷)

高二2班 ▾ 身高體重 視力(不含診斷) 視力(含診斷及度數) 身高體重視力 經常性檢查口腔 座號 學號

第一學期 第二學期

視力請直接輸入整數，例如 0.8 輸入 8 視力值 <0.1 請輸入 -1
「散瞳治療」是指點長效型散瞳眼藥治療，「散瞳」是指檢驗屈光度數前的短效散瞳。
裸眼視力無法測量代號說明：-8 戴隱形眼鏡；-7 角膜塑型；-6 雷射治療；-5 全盲
無法表達或在家自學僅輸入裸視右眼為 -9

座號	學生	散瞳治療	裸視右	裸視左	戴鏡右	戴鏡左
1	王	<input type="checkbox"/>	<0.1 (全盲)	0.9		
2	王	<input type="checkbox"/>				

109學年 第1學期 登出 --- OO國小(小學) 000000

▶ 相關文件 ▶ 統計與資料修正區 ▶

>報表清單>視力>無法測量名單

更改學期後請按查詢

全盲 雷射治療 角膜塑型 戴隱形眼鏡 無法測量

109學年第1學期視力無法測量清單

年級	班級	學生	座號	裸視右	裸視左	戴鏡右	戴鏡左	陳述
-	3	王OO	1	1.0	<0.1 (全盲)			全盲

新增視力檢查『處置代碼』 之輸入介面

視力處置代號 ✕

—(109)年1班 16號 郭OO

- 1、長效散瞳劑(阿托平 Atropine)
- 2、短效散瞳劑
- 3、其他藥物
- 4、配鏡矯治
- 5、更換鏡片
- 6、遮眼治療
- 7、配戴隱形眼鏡(軟式 硬式)
- 8、角膜塑型片
- 9、視力保健衛教
- 10、其他
- 11、定期檢查

處置代號	醫師建議處置
9,3,5,7b 	視力保健衛教

確定

- 以『開啟選單』的方式，勾選視力複檢之醫師處置代碼。
- 第一個勾選的項目為優先顯示於"醫師建議處置"

「視力（不含診斷）」 編輯時，可同時顯示該生歷年紀錄

- 路徑 >> SSHIS系統 > 資料處理 > 班級(年級)資料 > 視力(不含診斷)

學生健康資訊系統SSHIS 109學年 第1學期 登出 -- OO國小(小學) 000000

首頁 資料處理 報表清單 附屬功能 系統維護 相關文件 疑誤資料修正區

V9.70 D174 首頁 > 資料處理 > 班級(年級)資料 > 視力(不含診斷)

四年 甲班

身高體重 視力(不含診斷) 視力(含診斷及度數) 身高體重視力 經常性檢查口腔 症狀 學效

第一學期 第二學期

視力請直接輸入整數，例如 0.8 輸入 8 視力值 < 0.1請輸入 -1
「散瞳治療」是指點長效型散瞳眼鏡治療，「散瞳」是指檢驗屈光度數前的短效散瞳。
裸眼視力無法測量代號說明：-8 戴隱形眼鏡；-7 角膜成型；-6 雷射治療；-5 全盲
無法表達或在家自學僅輸入裸視右眼為 -9

座號	學生	散瞳治療	裸視右	裸視左	戴鏡右	戴鏡左	
1	鄭OO	<input type="checkbox"/>	<input type="text"/>	<input type="text"/>	<input type="text"/>	<input type="text"/>	✓✗

鄭OO - 視力歷程資料

年級	學期	散瞳治療	裸視右	裸視左	戴鏡右	戴鏡左
一	1	<input type="checkbox"/>	1.0	1.2		
一	2	<input type="checkbox"/>	1.5	1.5		
二	1	<input type="checkbox"/>	1.2	1.2		
二	2	<input type="checkbox"/>	1.2	1.2		
三	1	<input type="checkbox"/>	1.2	1.2		
三	2	<input type="checkbox"/>	1.2	1.2		
四	1	<input type="checkbox"/>				
四	2	<input type="checkbox"/>				
五	1	<input type="checkbox"/>				
五	2	<input type="checkbox"/>				
六	1	<input type="checkbox"/>				
六	2	<input type="checkbox"/>				

「身高體重」編輯時，可同時顯示該生歷年紀錄

路徑>>SSHIS系統>資料處理>班級(年級)資料>身高體重

學生健康資訊系統SSHIS 109學年 第1學期 登出 -- OO國小(小學) 000000

首頁 資料處理 報表清單 附屬功能 系統維護 相關文件 錯誤資料修正區

V9.70 D174 首頁>資料處理>班級(年級)資料>身高體重

五年甲班 ▾

身高體重 視力(不合診斷) 視力(合診斷及度數) 身高體重視力 經常性檢查口腔 座號 學號

第一學期 第二學期

無法測量時，請輸入-9

座號	學生	身高	體重	BMI	判斷	前身高	前體重	
1	羅OO					146.0	49.5	✓✗
2	鍾OO					151.5	45.0	✎
3	葉OO					129.0	32.5	✎
4	劉OO					132.0	25.5	✎

羅OO - 身高體重歷程資料

年級	學期	身高	體重
一	1	126.0	33.6
一	2	129.0	35.5
二	1	133.0	38.9
二	2	135.0	42.3
三	1	138.0	47.0
三	2	141.0	47.5
四	1	144.0	48.7
四	2	146.0	49.5
五	1		
五	2		
六	1		
六	2		

視力統計表新增「未測量」及「無法測量」之學生數統計

+ 學生健康資訊系統SSHIS 109學年 第1學期 登出 -- 00國小(小學) 000000

[首頁](#) [資料處理](#) [報表清單](#) [附屬功能](#) [系統維護](#) [相關文件](#) [疑誤資料修正區](#)

V9.70 __ D174 報表學期 109學年 第1學期 首頁>報表清單>視力>視力統計報表

1 of 1 Find | Next

00國小109學年第1學期_視力統計表

一、合計人數不含視力之未測量 (13筆) 及無法測量 (0筆)。

二、表內【無法取得】意指裸眼視力欄位輸入為+6 (雷射治療)、-1 (角膜塑型)、-8 (戴隱形眼鏡) 之代碼。

三、以分組人數 (分男女) 為比率之母數。

年 級	裸視視力檢查人數												矯正視力檢查人數											
	合計			兩眼 均達0.9		裸視視力不良人數								合計			兩眼 均達0.5		矯正視力不良					
						0.5~0.8		0.1~0.4		0.1以下		無法取得							0.1~0.4		0.1以下			
	計	男	女	男	女	男	女	男	女	男	女	男	女	計	男	女	計	男	女	男	女	男	女	
五	1	0	1	0	1	0	0	0	0	0	0	0	0	0	0	0	0	0	0	0	0	0	0	0
合計:	1	0	1	0	1	0	0	0	0	0	0	0	0	0	0	0	0	0	0	0	0	0	0	0

承辦人: _____ 組長: _____ 主任: _____ 校長: _____

「身體診察」之耳鼻喉與口腔項目的調整

路徑>>SSHIS系統>健康資料>身體診察

- 新增「脈搏判讀」欄位
- 耳鼻喉項目新增左耳/右耳/雙耳註記
- 新增口腔檢查欄位
 - 牙周病
 - 乳牙待拔牙
 - 待拔牙
 - 贅生牙
 - 缺牙
 - 阻生牙
- 口檢表內容連動前述口腔相關欄位 (EX : 口檢表輸入16D, 則「未治療齲齒」顯示為1(初檢異常) 及「上顎恆牙第一大臼齒齲齒經驗」顯示為1(有)

The screenshot displays a medical examination form with the following sections and highlighted changes:

- 脈搏判讀 (Pulse Reading):** A new dropdown menu is added to the Blood Pressure section.
- 耳鼻喉 (Ear, Nose, Throat):** The '耳' (Ear) section now includes dropdown menus for '左耳' (Left Ear), '右耳' (Right Ear), and '雙耳' (Both Ears).
- 口腔 (Oral):** A new section containing:
 - 牙周病 (Periodontal Disease)
 - 乳牙待拔牙 (Deciduous teeth to be extracted)
 - 待拔牙 (Teeth to be extracted)
 - 贅生牙 (Ectopic teeth)
 - 缺牙 (Missing teeth)
 - 阻生牙 (Impacted teeth)

轉學生資料下載可立即班級學生之年級/班級/座號等資訊功能

V9.60 _ D174

首頁>資料處理>轉學生資料交換系統>轉學資料下載

轉學資料上傳 轉學資料下載

身分證字號 1018990005

出生年月日10碼(1995/04/12)或民國年9碼(084/04/12) 2012/06/06

查詢

年級班級： 請選擇

座號：

已下載學生

序號

轉入時間

身分證字號

姓名

生日

轉出學校代號

PID 1018990005

Guy 1018990005

Years 109

SexID 1

匯入

取消

「附屬功能>名條清單」頁面 生日欄位新增民國年生日格式供選擇匯出

 學生健康資訊系統SSHIS 109學年 第1學期 登出 — OO國小(小學) 000000

首頁 資料處理 ▶ 報表清單 ▶ 附屬功能 ▶ 系統維護 ▶ 相關文件 ▶ 疑誤資料修正區 ▶

V9.70 __ D174 首頁>附屬功能>名條清單

清單標題：

全選 一年 1班 一年 2班 一年 3班 一年 4班 一年 5班 二年 甲班 三年 甲班
 四年 甲班 五年 甲班 六年 甲班

入學年Years 性別SexID 性別CSex 統編PID 父親Dad
 母親Mom 監護人Guardian 郵區Zip 住址Address 緊急聯絡EmergencyCall
 電話Tel1 實歲RealAgeSt 生日Birthday 學號GuyID 年級班級座號

生日格式：

頁尾簽章：

「基本資料」編輯畫面必填欄位提示

- 路徑 > SSHIS系統 > 資料處理 > 基本資料
- 基本資料必填欄位：身分證字號、座號、姓名、性別、生日、年級、班級代號等資訊。

 **學生健康資訊系統SSHIS** 109學年 第1學期 登出 -- OO國小(小學) 000000

首頁 資料處理 ▶ 報表清單 ▶ 附屬功能 ▶ 系統維護 ▶ 相關文件 ▶ 疑誤資料修正區 ▶

V9.70 __ D174

Q124896888 以下欄位名稱，*表示須為必填。

	✓確定 ✕取消	
學號	<input type="text" value="10602"/>	
*座號	<input type="text" value="1"/>	身分： <input type="text" value="一般生"/>
*姓名	<input type="text" value="鄭OO"/>	
*性別	<input checked="" type="radio"/> 男生 <input type="radio"/> 女生	
*生日	<input type="text" value="2010/10/12"/> 日期格式：1999/01/01 或點兩下顯示萬年曆選單	
血型	<input type="text" value="v"/>	
*年級	<input type="text" value="四年"/>	
*班級代號	<input type="text" value="1"/>	

「個人疾病史」代碼資料若為個位數 將自動補 0 進行匯入

路徑 >> SSHIS系統 > 資料處理 > 資料匯入匯出 > 健康資料匯入

A	B	C	D	E	
身分證	學號	年級班級座號	疾病代號	陳述	
1234560001			1	二尖瓣脫垂	避
1234560001			2	先天性	早
1234560001			3		

「疾病代號」資料為個位數

V9.60 __ D174 首頁 > 資料處理 > 資料匯入匯出 > 健康資料匯入

個人疾病史 ▾ 匯入資料 取消

驗證代碼說明：0：正確 1：年級班級座號不符規定 3：學生不存在 4：非全身健檢學年的學生 8：轉

驗證	身分證	學號	年級班級座號	姓名	性別	疾病代號	陳述
0	1234560001	1234560001	10199	1234560001	1	01	二尖瓣脫垂 避
0	1234560001	1234560001	10199	1234560001	1	02	先天性 早
0	1234560001	1234560001	10199	1234560001	1	03	

自動補0

傷病登錄

「學號」查詢相同者，顯示名單以供選擇

路徑 >> SSHIS系統 > 資料處理 > 傷病登錄

V9.60 __ D174

首頁 > 資料處理 > 傷病登錄

一年 甲班 ▾

(1)1018990005 ▾

顯示資料

請輸入班級座號或身分證或學號(學號前請加=)

=100101

顯示資料

	年級班級	座號	統編	學號	學生
	一年 甲班	1	1018990005	100101	1018990005
	一年 甲班	2	1234560002	100101	1234560002
	105級4班	19	F240270191	100101	王OO

傷病登錄

日期改輸入並可點兩下顯示萬年曆選單

● 路徑 >> SSHIS系統 > 資料處理 > 傷病登錄

 學生健康資訊系統SSHIS 109學年 第1學期 登出 -- OO國小(小學) 000000

首頁 資料處理 ▶ 報表清單 ▶ 附屬功能 ▶ 系統維護 ▶ 相關文件 ▶ 疑誤資料修正區 ▶

V9.70 __ D174 首頁 > 資料處理 > 傷病登錄

基本資料	
統編	Q124896888
座號	四年 甲班 1號
學生	鄭OO
生日	2010/10/12
父親	
母親	
緊急連絡	

如果有輸入時間(時分不為 0)，時段會由程式判定
日期格式：1999/01/01 或點兩下顯示萬年曆選單

日期 時 分 帶入現在時間 備註多行

時段 休息觀查時間 分鐘

受傷部位 自訂休息觀查時間 分鐘

<input type="checkbox"/> 頭	<input type="checkbox"/> 胸	<input type="checkbox"/> 腹	<input type="checkbox"/> 背	<input type="checkbox"/> 眼
<input type="checkbox"/> 齒	<input type="checkbox"/> 上肢	<input type="checkbox"/> 腰	<input type="checkbox"/> 下肢	<input type="checkbox"/> 臀部
<input type="checkbox"/> 全身				

關閉

健康基本資料
個人疾病史 無

傷病日期填寫未來時間(超過 30分鐘以上) 跳出提醒

● 路徑 >> SSHIS系統 > 資料處理 > 傷病登錄

 **學生健康資訊系統SSHIS** 109學年 第1學期 登錄

首頁 資料處理 ▶ 報表清單 ▶ 附屬功能 ▶ 系統維護 ▶ 相關文件 ▶ 疑誤

V9.60 __ D173 首頁 > 資料處理 > 傷病登錄

localhost 顯示
請確認時間是否正確，正確請按確定，有誤請按取消進行修改!!

基本資料	
統編	1018990005
座號	一年 甲班 1號
學生	100101>
生日	2012/06/06
父親	
母親	
緊急連絡	

健康基本資料

如果有輸入時間(時分不為 0)，時段會由程式判定
日期格式：1999/01/01 或點兩下顯示萬年曆選單

日期 時 分 帶入現在時間 備註多行

時段 中午時段為 12 : 00 ~ 13 : 59 休息觀查時間 分鐘

受傷地點 體溫 自訂休息觀查時間 分鐘

受傷部位

<input type="checkbox"/> 頭	<input type="checkbox"/> 頸	<input type="checkbox"/> 肩	<input type="checkbox"/> 胸	<input type="checkbox"/> 腹	<input checked="" type="checkbox"/> 背	<input type="checkbox"/> 眼
<input type="checkbox"/> 顏面	<input type="checkbox"/> 口腔	<input type="checkbox"/> 耳鼻喉	<input type="checkbox"/> 上肢	<input type="checkbox"/> 腰	<input type="checkbox"/> 下肢	<input type="checkbox"/> 臀部
<input type="checkbox"/> 會陰部						

傷病新增後會隱藏上一筆新增資料

學生健康資訊系統SSHIS 109學年 第1學期 登出 — 00國小(小學) 000000

首頁 > 資料處理 > 傷病登錄

V9.70_0174

四年 甲班 (1) 廖OO 顯示資料

請輸入班級座號或身分證或學號(學號前請加=) 顯示資料

基本資料		歷史資料(可按日期排序)					
編號	姓名	學年	月	日期	時段	地點	情形
Q114896888	廖OO	108	5	2020/5/19	下午	操場	下課,操場,門口處理,休息觀察,處理其他,體溫36.3,右臂左膝一傷口給予包紮
		108	12	2019/12/10	下午	教室	發燒,頭痛,咳嗽,通知家長,家長帶回,體溫10分,體重33.3
		108	10	2019/10/7	上午	普通教室	上統,表割傷,傷口處理,休息觀察,在上飯舍
		107	9	2018/9/17	上午	教室	咳嗽,通知家長,家長帶回
		106	5	2018/5/24	上午	校外	上統,操場,門口處理
		106	3	2018/3/9	下午	教室	腫痛,家長帶回
		106	9	2017/9/19	下午	教室	今早電腦病毒顯示學童目前無發現任何傳染病,已生管理
		106	9	2017/9/18	上午	校外	9/16日(星期六)下午接獲班級導師,症狀有發燒、頭痛及畏寒,今早電腦病毒有症狀,症狀仍持續在家自主管理
		106	8	2017/8/31	下午	其它	晚,休息觀察,通知家長,觀察20分,學童於中午吃藥,方鬆放掉藥於以離診,起而發燒但無虛假症狀,上午休過後其病勢學童是否還有不適學童表示已好

健康基本資料

個人疾病史	無	✕
重大傷病卡	無	✕
身心障礙手冊	無	✕
身心障礙手冊新制	無	✕
家庭成員表	無	✕
國語醫療	特約醫院	✕
保險	全民健保 學保	✕
立籍地	無異狀	✕

在校期間重大傷病事故

學生健康資訊系統SSHIS 109學年 第1學期 登出 — 00國小(小學) 000000

首頁 > 資料處理 > 傷病登錄

V9.70_0174

四年 甲班 (1) 廖OO 顯示資料

請輸入班級座號或身分證或學號(學號前請加=) 顯示資料



「傷病日誌(分班)」日期 由舊至新排序

- 路徑 >> SSHIS系統 > 報表清單 > 傷病 > 傷病日誌(分班)

學生健康資訊系統SSHIS 109學年 第1學期 登出 --- 00國小(小學) 000000

首頁 資料處理 > 報表清單 > 附屬功能 > 系統維護 > 相關文件 > 疑誤資料修正區 >

V9.70 __D174 報表學期 108學年 第2學期 首頁 > 報表清單 > 傷病 > 傷病日誌(分班)

Document Map

- 108學年_傷病日誌(分班)
 - 四年1班
 - 五年1班
 - 六年1班
 - 108級年1班

00國小108學年_傷病日誌(分班)

四年甲班

年	班	座號	姓名	性別	時段	地點	日期時間	情況
四	甲	1	鄭00	男	上午	普通教室	10/07/19 09:20	上肢,裂割刺傷,傷口處理,休息觀察,左上肢食指
		1	鄭00	男	下午		12/10/19 14:00	發燒,頭痛,冰敷,通知家長,家長帶回,觀察10分,體溫38.3
		1	鄭00	男	下午	操場	05/19/20 14:10	下肢,擦傷,傷口處理,休息觀察,處理其他,體溫36.3,右膝左膝--傷口給予包紮

承辦人: 組長: 主任: 校長:

更新「學生健康檢查紀錄卡」

● 路徑>>SSHIS系統>資料處理>健康資料>列印學生健康檢查紀錄卡

● 詳情查看「高級中等以下學校學生健康檢查工作手冊(109年4月)」(P.85-90)

 **學生健康資訊系統SSHIS** 109學年 第1學期 登出 -- 00學校(小學) 123456

首頁 資料處理 ▶ 報表清單 ▶ 附屬功能 ▶ 系統維護 ▶ 相關文件 ▶ 疑誤資料修正區 ▶

V9.70 __ D174 首頁>資料處理>健康資料

一年 1班 ▾ (16)郭00 ▾ -(109)年1班16號郭00

列印學生健康檢查紀錄卡 (國小 國中 高中)

列印學生健康檢查紀錄卡		✎ 身高體重 管理		● — <input type="radio"/> 四		✎ 臨時性檢查	
統編	D12	身高	129.1	✎ 身體診察1年級 ✎ 健康管理		無資料	
學生	16號 郭00	體重	23.4	學期/日期	第1學期(2020/08/19)	✎ 在校期間重大傷病事故	
學號		評值	-1	口腔	*未治療齲齒.3	重大傷病: 無	
生日	2009/12/30	實歲	10	健康管理	*有異狀 牙科 *已完成複查矯治 牙科		
父親	郭00	✎ 視力 管理		實驗室檢查(1年級)			
母親	楊00	裸視	右:1.0 左:1.0				
緊急連絡		戴鏡	右: 左:				

「理學檢查」名稱改為「身體診察」

+ **學生健康資訊系統SSHIS** 109學年 第1學期 登出 --- ○○國小(小學) 000000

首頁 資料處理 ▾ 報表清單 ▾ 附屬功能 ▾ 系統維護 ▾ 相關文件 ▾ 疑誤資料修正區 ▾

V9.70 __ D174 首頁 > 資料處理 > 健康資料

四年 甲班 ▾
(1)鄭OO ▾

— 四 ✎ 臨時性檢查

列印學生健康檢查紀錄卡 (國小 國中 高中)

列印學生健康檢查紀錄		✎ 身高體重 歷程		<input type="radio"/> — <input checked="" type="radio"/> 四 ✎ 臨時性檢查	
統編	Q124896888	身高		<input checked="" type="radio"/> 身體診察4年級 ✎ 健康管理	無資料
學生	1號 鄭OO	體重		✎ 在校期間重大傷病事故 重大傷病: 無	
學號	10602	評估	-7	學期/日期 尚未受檢 實驗室檢查(4年級)	
生日	2010/10/12	實歲	9	✎ 寄生蟲 尚未受檢 ✎ 尿液 尚未受檢	
父親		✎ 視力 歷程		✎ 血液檢查4年級 受檢 未受檢	
母親		裸視	右: 左:	✎ X光檢查4年級 受檢 未受檢	
緊急連絡		戴鏡	右: 左:		
健康基本資料		屈光度數	右: 左:		
✎ 個人疾病史	無	近視	右: 左:		
✎ 重大傷病卡	無	遠視	右: 左:		
✎ 身心障礙手冊	無	散光	右: 左:		
✎ 身心障礙手冊新制	無	症狀	<input type="checkbox"/> 近 <input type="checkbox"/> 遠 <input type="checkbox"/> 弱		
✎ 家族疾病史	無	症狀	<input type="checkbox"/> 散光 <input type="checkbox"/> 其他		
✎ 護送醫院	特約醫院	處置			
✎ 保險	全民健保 學保	□ 口腔檢查未實施			
✎ 立體感	無異狀	✎ 經常性檢查口腔			

血液檢查項目調整事宜

- 路徑 >> SSHIS系統 > 資料處理 > 血液檢查
 - 修改『白血球』、『紅血球』及『平均血球容積』的單位顯示
 - 修改「B型肝炎表面抗原、體」判讀文字
 - 修改GOT、GPT名稱改為SGOT、SGPT，並加註中文名稱

身分證：Q124900770 檢查年級：1 是否受檢：是 ▾

0 血色素判讀	g/dl	0 白血球判讀	10 ³ /uL	0 紅血球判讀	10 ⁶ /uL	0 血小板判讀	10 ³ /uL
0 平均血球容積判讀	fL	0 總膽固醇判讀	mg/dl	0 肌酸酐判讀	mg/dl	0 尿酸判讀	mg/dl
0 SGOT判讀	U/L	0 SGPT判讀	U/L	0 B型肝炎表面抗原判讀		0 B型肝炎表面抗體判讀	
追加部分							
9 三酸甘油酯判讀	mg/dl	9 高密度脂蛋白判讀	mg/dl	0 血清膽固醇判讀	mg/dl	9 血尿酸判讀	mg/dl
9 飯後血糖判讀	mg/dl	9 空腹血糖判讀	mg/dl	0 B型肝炎表面抗體判讀		9 血球容積比判讀	%
備註： <input type="text"/>							

SGOT 中文：血清穀胺酸轉氨酶
SGPT 中文：血清穀胺酸內臟轉氨酶

「蹲距困難」名稱改為「蹲踞困難」

「多併指」名稱改為「多併指（趾）」

路徑 >> SSHIS系統 > 資料處理 > 健康資料 > 身體診察

項目	身分證： Q124896888 檢查年級： 4 是否受檢： <input checked="" type="checkbox"/> 是 <input type="checkbox"/> 否 若是否受檢選擇"否"，則存檔後系統會自動將下列各項目值設定為 9 (未受檢)	
血壓 腰圍	收縮壓： <input type="text"/> 舒張壓： <input type="text"/> <input type="text"/> 9 血壓判讀 腰圍： <input type="text"/> 脈博： <input type="text"/> <input type="text"/> 9 脈博判讀	
眼	<input type="text"/> 0 辨色力異常 <input type="text"/> 0 斜視 <input type="text"/> 9 睫毛倒插 <input type="text"/> 9 眼球震顫 <input type="text"/> 9 眼瞼下垂 <input type="text"/> 0 其他 <input type="text"/>	
耳鼻喉	<input type="text"/> 0 聽力異常 <input type="text"/> 無 <input type="text"/> 0 耳膜破損 <input type="text"/> 無 <input type="text"/> 0 耳道畸型 <input type="text"/> 無 <input type="text"/> 9 唇顎裂 <input type="text"/> 9 構音異常 <input type="text"/> 9 耳前瘻管 <input type="text"/> 無 <input type="text"/> 0 訂聘栓塞 <input type="text"/> 9 慢性鼻炎 <input type="text"/> 9 過敏性鼻炎 <input type="text"/> 0 扁桃腺腫大 <input type="text"/> 0 其他 <input type="text"/>	
頭頸	<input type="text"/> 0 斜頸 <input type="text"/> 0 異常腫塊 <input type="text"/> 0 甲狀腺腫 <input type="text"/> 0 淋巴腺腫大 <input type="text"/> 0 其他異常腫塊 <input type="text"/> 0 其他 <input type="text"/>	
胸部	<input type="text"/> 0 胸廓異常 <input type="text"/> 0 心肺疾病 <input type="text"/> 0 心雜音 <input type="text"/> 0 心律不整 <input type="text"/> 0 呼吸聲異常 <input type="text"/> 0 其他心肺疾病 <input type="text"/> 0 其他 <input type="text"/>	
腹部	<input type="text"/> 0 腹部異常腫大 <input type="text"/> 9 疝氣 <input type="text"/> 0 其他 <input type="text"/>	
脊柱 四肢	<input type="text"/> 0 脊柱側彎 <input type="text"/> 0 肢體畸形 <input type="text"/> 0 多併指（趾） <input type="text"/> 0 蹲踞困難 <input type="text"/> 0 關節變形 <input type="text"/> 0 其他肢體畸形 <input type="text"/> 9 水腫 <input type="text"/> 0 其他 <input type="text"/>	
泌尿 生殖	<input type="text"/> 9 陽萎 <input type="text"/> 9 陰囊腫大 <input type="text"/> 0 包皮異常 <input type="text"/> 0 精索靜脈曲張 <input type="text"/> 0 其他 <input type="text"/>	
皮膚	<input type="text"/> 0 癬 <input type="text"/> 0 疣 <input type="text"/> 9 紫斑 <input type="text"/> 0 疥瘡 <input type="text"/> 0 溼疹 <input type="text"/> 0 異位性皮膚炎 <input type="text"/> 0 其他 <input type="text"/>	
口腔	<input type="text"/> 0 未治療齲齒 <input type="text"/> 0 已治療齲齒 <input type="text"/> 0 上顎恆牙第一大臼齒齲齒經驗 <input type="text"/> 0 下顎恆牙第一大臼齒齲齒經驗 <input type="text"/> 0 恆牙白齒窩溝封填 <input type="text"/> 0 口腔衛生不良 <input type="text"/> 0 牙結石 <input type="text"/> 0 牙齦炎 <input type="text"/> 0 咬合不正 <input type="text"/> 0 牙周病 <input type="text"/> 0 乳牙待拔牙 <input type="text"/> 0 待拔牙 <input type="text"/> 0 贅生牙 <input type="text"/> 0 缺牙 <input type="text"/> 0 阻生牙 <input type="text"/> 0 其他 <input type="text"/>	
檢查 單位	檢查單位： <input type="text"/> 醫師： <input type="text"/> 牙醫師： <input type="text"/> 檢查日期： <input type="text"/>	

「代號」名稱改為「學號」

 學生健康資訊系統SSHIS 109學年 第1學期 登出 -- 00國小(小學) 000000

首頁 | 資料處理 | 報表清單 | 附屬功能 | 系統維護 | 相關文件 | 疑難資料修正區

V9.70 _D174 首頁>資料處理>資料匯入匯出>基本資料>基本資料匯入

這裡只匯入整批的學生的基本資料,如果你要匯入視窗版的健康資料,請執行系統維護→匯入視窗版資料→資料匯入

身分證字號	學號	姓名	性別	入學年	班級	座號	生日(西元)	血型	身分	父親姓名	母親姓名	監護人	郵遞區號	電話	住址	緊急聯絡方式	驗證
A123456789	10101	張小明	1	109	1	1	2005/9/23	O	0	黃大千	張小花	黃大千	413	2721001	台中市中正路1號	爸0988888888、媽0955555555	ok

「資料上傳」前檢查是否有無效生日的學生

● 路徑 >> SSHIS系統 > 資料處理 > 基本資料

● 顯示必填欄位資料



年齡計算後未達 5 歲

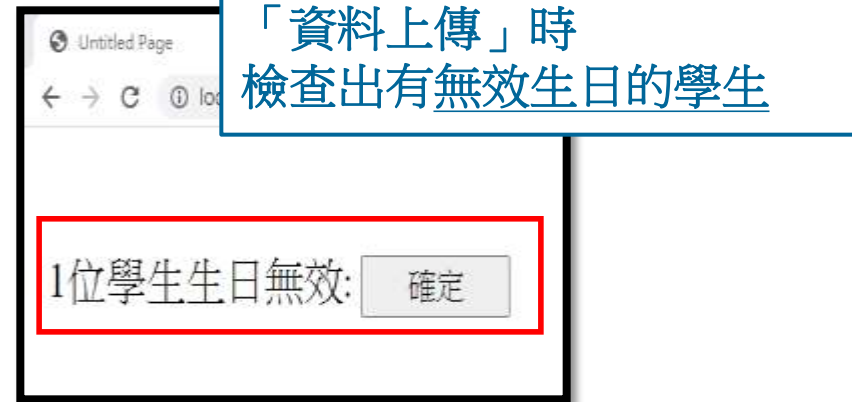

↓
按下確定後切換至「無效生日檢查」頁面進行資料修正



「同意書及清單及通知單」功能 增設詳細資訊

 學生健康資訊系統SSHIS 109學年 第1學期 登出 -- OO國小(小學) 000000

首頁 資料處理 ▶ 報表清單 ▶ 附屬功能 ▶ 系統維護 ▶ 相關文件 ▶ 疑誤資料修正區 ▶

V9.70 __ D174 首頁>報表清單>健康檢查>同意書及清單及通知單

同意書 通知單 檢查結果清單

一 四

一年 3班 ▼

請選擇學期:
 第一學期 第二學期

日期格式：1999/01/01 或點兩下顯示萬年曆選單

健檢日期

自行檢查繳回期限

同意書繳回期限

健檢醫院

電話 轉

健檢同意書內有健檢日期及健檢單位，產生全身健檢同意書前，請做好健檢日期及健檢單位設定，並更新到學生資料

統計表中齲齒經驗不列入異常人數

檢查結果通知單由健檢醫院提供

產生報表

靜思語：
人生是否有價值？
不在於他人眼光，
而在於善用生命良能！

感謝聆聽

