

110年度彰化縣 國民中小學學生健康檢查

投標機關：彰化縣醫師公會
負責人：廖慶龍 理事長
主持人：廖慶龍
執行長：楊金英



主辦單位：彰化縣政府教育處

承辦單位：彰化縣醫師公會

協辦單位：彰化基督教醫院

秀傳紀念醫院

彰化縣診所協會

彰化縣牙醫師公會

彰化縣醫事檢驗師公會



計畫人力組織編制圖

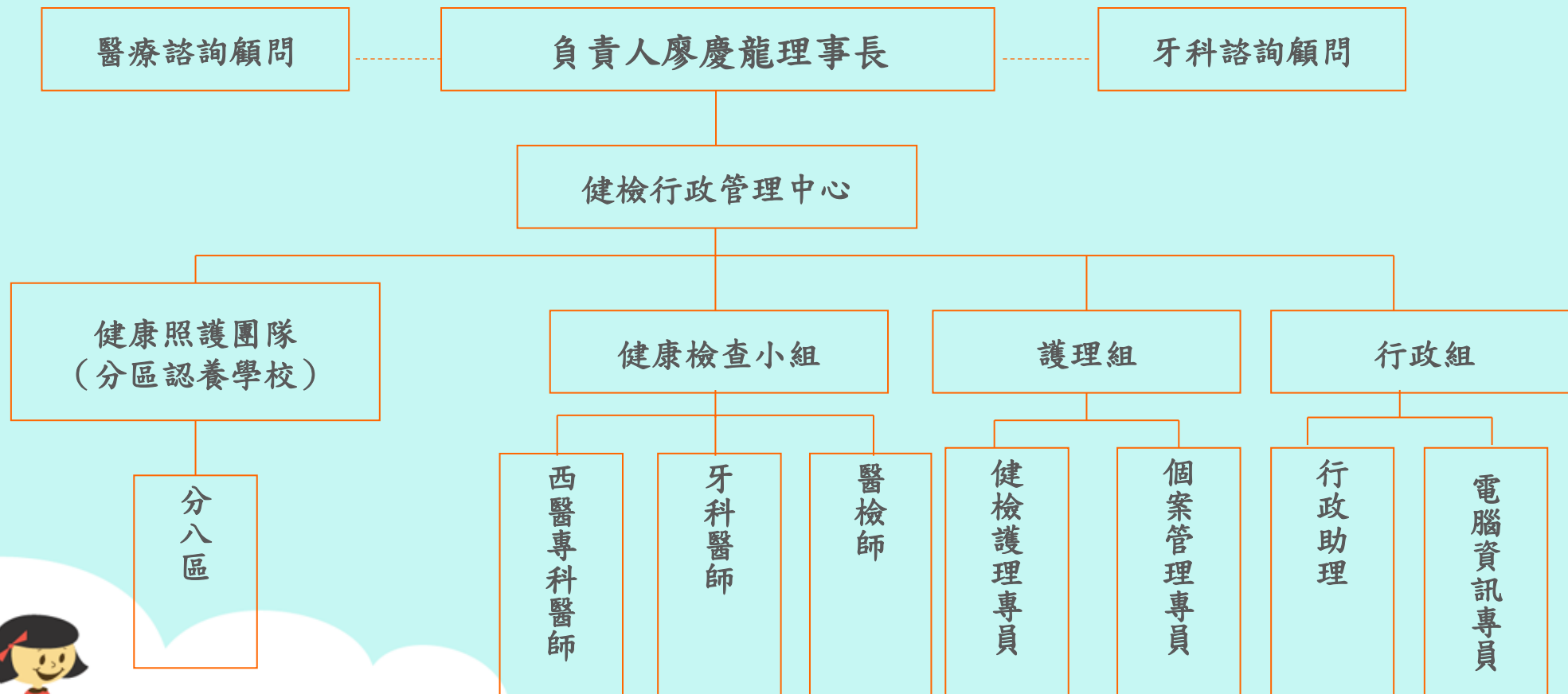

學生健檢行政管理中心

聯絡電話：04-7266733

傳真電話：04-7283715

E - mail: jing7266733@gmail.com

地 址：彰化市南郭路一段63號5樓



相關聯絡資訊

體檢聯絡：

張孟玉，聯絡電話：04-7266733，**0912-468848**

何佳諭，聯絡電話：0972-137305

謝佩娟，聯絡電話：0926-568500

電子信箱：chsthe108@gmail.com

血液尿液蟯蟲檢驗聯絡：

黃國倉醫檢師，電話：04-7292601

手機：0935-282960 傳真：04-7239427

網址：chsthe110.ddns.net

電子信箱：chsthe110@gmail.com

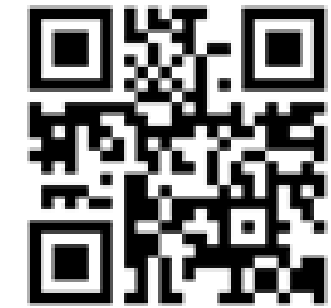

官方110年學檢LINE QR code請掃描



執行學生健康檢查計畫

檢查執行分二階段執行：

第一階段：事前規劃與說明

第二階段：學生健康檢查執行階段



第一階段：事前計畫與說明

- 籌組學生健康檢查專案工作小組，醫師公會成立學童健檢委員會。
- 召開健康檢查工作說明會，整合健康檢查各項判讀標準及轉診標準。
- 每年一次學童體檢，請各校視為重點工作，全力配合體檢業務。



南彰化醫師行前教育說明會



北彰化醫師行前教育說明會



各科醫師討論健康檢查轉介標準



健康檢查工作準備事項

1. 行政管理中心於11/17日前排定各項檢查日期，於學檢網站公告
2. 完成學生健康基本資料收集（11/25）
3. 檢查場所準備工作
4. 請各校安排足夠人力或志工協助
5. 耗材預計11/22後陸續寄達或送達各校
6. 國中血液檢查（抽血前3天將確定抽血名冊傳到健檢管理中心製作名條）



請各校護事先於檢查日前協助處理

- 請事先將學童身高、體重、血壓恆牙白齒之溝隙封填按照格式，最遲請於健檢排定日期前10日寄至指定信箱。
(四年級恆牙白齒之溝隙封填因掉落而不易辨識致本縣封填率偏低故勞駕校護協助標註)
- 當日檢查請先篩檢出立體圖、辨色力、聽力、構音異常及特殊疾病問題學童名單給予健檢團隊複診。



第二階段：學生健康檢查執行階段

- 全身性理學健康檢查：項目包含眼睛疾病檢查、耳鼻喉科檢查、頭頸部位檢查、胸部檢查、腹部檢查、脊柱四肢檢查、泌尿生殖器官檢查、皮膚檢查及口腔檢查，共9大類40幾項。
- 尿液篩檢工作
- 寄生蟲防治工作
- 國中七年級學生血液檢查工作



健康檢查工作內容

全身健康檢查

檢查團隊~8人, 1至9組

檢查對象~1. 4. 7年級

檢查期程~11/23~01/19

(檢查時間上午8:00~12:00 ; 下午12:50~15:50)

檢查項目~眼睛, 耳鼻喉, 頭頸,

胸, 腹, 脊柱四肢, 泌尿生殖, 皮膚, 口腔等。



當日檢查流程圖

(圖 1) 學生健康檢查場地配置參考圖

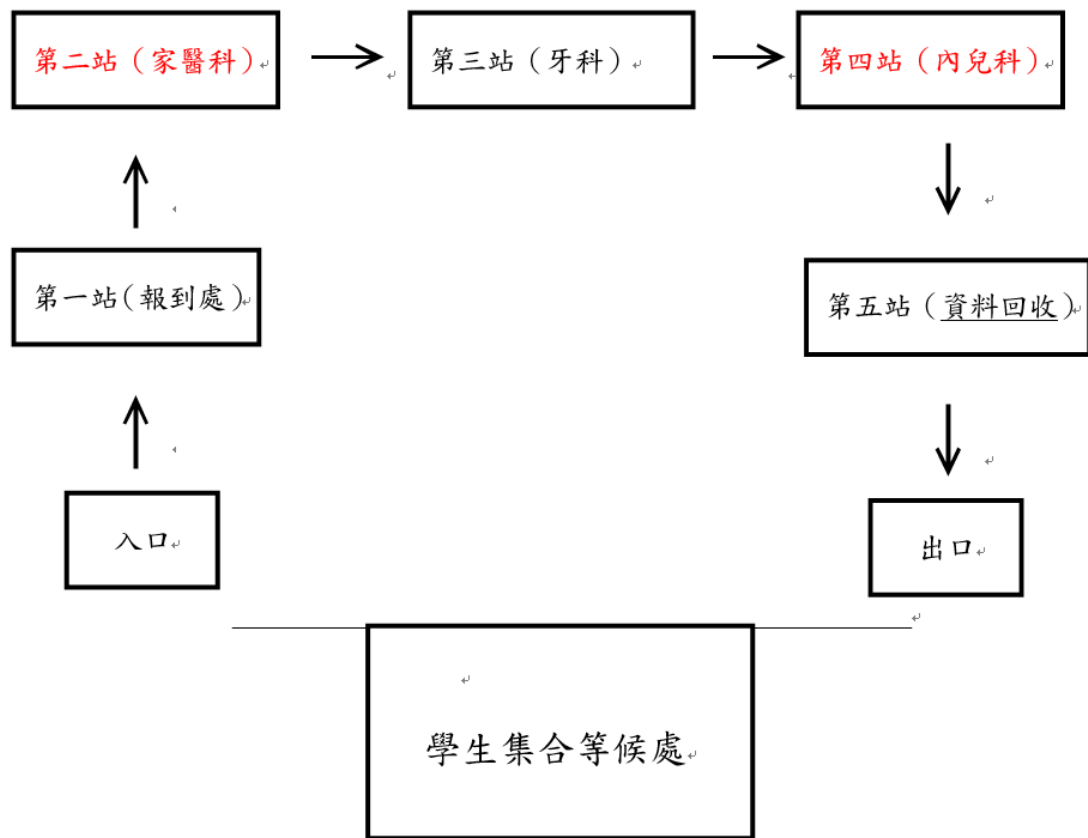

請各校護事先於檢查日前協助處理

學生健康檢查當日所需桌子、椅子及遮簾請學校先排定，各站檢查標示牌由承辦單位健檢團隊統一攜往掛置

按照此配置圖事先排定→

(圖1) 學生健康檢查場地配置參考圖。

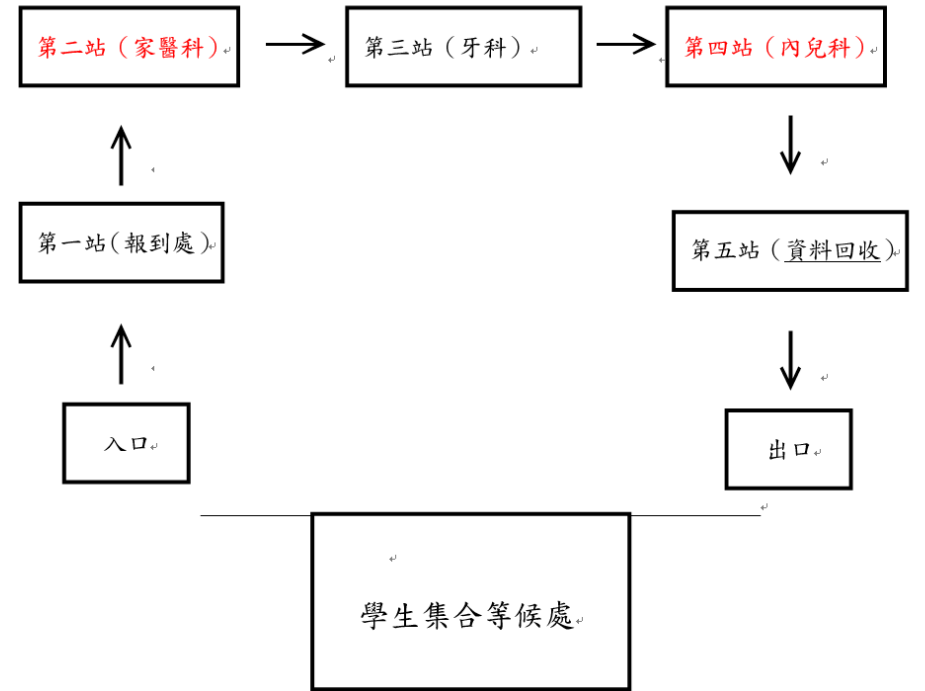

110年度身體診查改變提醒事項

- 學生身高及體重及血壓(七年級)請事先給予，以便先匯入系統可事先計算BMI，篩檢出彰化縣 $>PR 97$ 或 $<PR 99$ 學童，轉診至內兒科體重異常門診。
- 檢查時間更改為：上午8:00~12:00，下午13:00~15:50；請受檢班級至少提早5分到現場集合完畢。
- 現場人數證明三聯單僅供參考，另學生健康檢查理學檢查人數證明單確認人數後可於他日郵寄給健康檢查團隊。



110年度身體診查提醒事項

- 學生同意書選擇不同意者為三項檢查(胸部、皮膚、腹、生殖器)皆不同意，**無法單選擇**其中幾項不檢查。
- **七年級生血壓不再當場複檢**，以校護提供資料為準。
- 理學檢查前會線上提供健檢團隊小組長聯絡資訊，以便校護事前有問題可聯絡。



110年度身體診查提醒事項

- 學生健康檢查. 檢查結果通知單，學校聯及家長聯合併為1張，承辦單位於工作日2週內提供1份紙本報告及1份電子檔給學校。學生健康檢查紀錄單，掃描檔將置於健檢網站。
- 備註：免填寫學生紀錄卡，但現場仍須提供學生紀錄卡給健檢團隊，以便了解學生疾病史。



110年度身體診查提醒事項

- 健檢當日，經醫師檢查有須馬上處理者，當場開立**立即轉診建議單**（一式二聯：學校聯及家長聯）
- 請學校提供**構音異常名單**予健檢團隊複檢及轉介。彰化縣語言(構音)衛教**認證診所名單**置於健檢網站。



學童體檢 — 脊柱四肢檢查



學童體檢 — 口腔檢查



學童體檢－胸部心臟檢查



學生健康檢查結果通知單

學生健康檢查結果通知單

彰化縣 107 學年度 [001] 國小 學校 檢查日期: 107.10.18

班級: 一年級 1 班 座號: 9 姓名: 林大東 性別: 男

血壓: 身高: 114.1 公分 體重: 17.3 公斤 BMI: 13.2

檢查項目	轉介建議	檢查結果	檢查內容	醫師
眼		未發現異常	辨色力、斜視、睫毛倒插、眼球震顫、眼瞼下垂、弱視。	陳振釗
耳鼻喉		未發現異常	聽力、耳道畸形、耳膜破損、耳垢栓塞、唇顎裂、扁桃體腫大、構音異常、耳前瘻管、慢性鼻炎。	
頭頸		未發現異常	斜頸、異常腫塊、甲狀腺腫、淋巴腺腫大、其他異常腫塊。	
胸腔及外觀		未發現異常	心肺疾病(心律不整、心雜音、呼吸聲異常、其他心肺疾病)氣喘、胸廓異常、雞胸。	
脊柱四肢		未發現異常	脊柱側彎、肢體畸形、多併指、關節變形、其他肢體畸形、踇踠困難、扁平足、水腫。	陳士一
腹部		未發現異常	腹部異常腫塊。	
男性泌尿生殖		未發現異常	包皮異常(包莖、包皮過長)、精索靜脈曲張、隱睪、陰囊腫大。	
皮膚		未發現異常	癬、疣、疥瘡、紫斑、濕疹、異位性皮膚炎、黑色棘皮症、青春痘。	曾國彰
口腔		未發現異常 1. 黏膜狀況: 正常 2. 未治療齲齒: 無 3. 恆牙第一大臼齒齲齒經驗: 無 4. 恆牙白齒之溝隙封填: 無 5. 治療急迫性: 6. 其他:		
		口檢表:		

牙位檢查代碼說明: C-齲齒 △-已矯治 S-缺牙 /-待拔牙(因齲齒造成之殘根) 0-阻生牙 Sp-醫生牙 I-乳牙待脫



健康檢查複檢矯治回條

學生健康檢查複檢矯治回條



5-001-101-10

<10>

建議複診科別	就診日期	醫療院所名稱	診斷(療)結果	備註
內兒科肥胖門診			<input type="checkbox"/> 未發現異常 <input type="checkbox"/> 有異狀，治療情形： <input type="checkbox"/> 已矯治 <input type="checkbox"/> 定期追蹤 其他治療及建議：	
			<input type="checkbox"/> 未發現異常 <input type="checkbox"/> 有異狀，治療情形： <input type="checkbox"/> 已矯治 <input type="checkbox"/> 定期追蹤 其他治療及建議：	
			<input type="checkbox"/> 未發現異常 <input type="checkbox"/> 有異狀，治療情形： <input type="checkbox"/> 已矯治 <input type="checkbox"/> 定期追蹤 其他治療及建議：	

請於 年 月 日 前完成複查繳回

彰化縣政府教育處/彰化縣醫師公會 04-7234284 敬啟

家長聯絡事項： 請事先預約掛號, 以便及早治療!

家長簽名： _____

※在校健康檢查為基本篩檢，不代表正式醫療診斷，本通知僅提供您作為貴子弟健康管理參考，通知「未發現異常、注意觀察」仍請關心健康情形；通知「建議轉診」者，需後續追蹤檢查，請依建議科別至醫療院所複診或矯治，並註記於下方健康檢查複診結果，交回學校健康中心以維護學生健康權益。



健康檢查現場準備事項:

- 檢查流程及入口標示清楚
- 檢查處隱密性夠
- 動線順暢且舒適
- 安排好檢查班級順序及時間
- 備好分機號碼預備叫班，使檢查流程順暢快速
- 安排好志工支援時間
- 整理好學童特殊疾病資料，讓醫師檢查更清楚明瞭



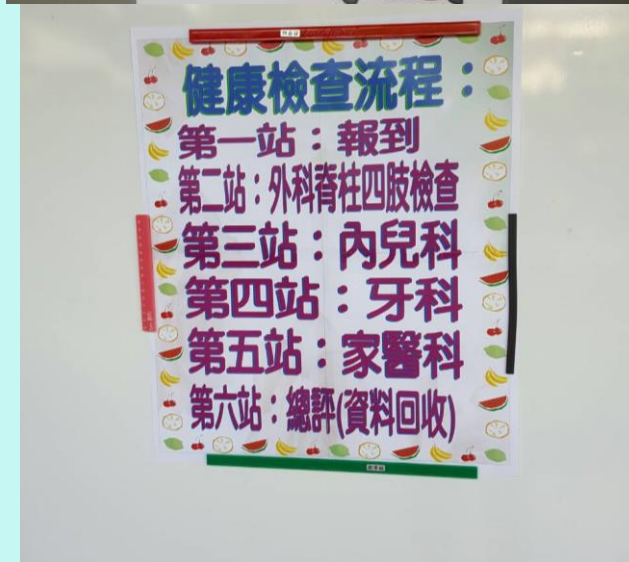

檢查流程及入口標示清楚





檢查處隱密性夠



動線順暢且舒適



安排好檢查班級順序及時間

時間平時至活動中心集合，以免影響到其他班級時間。

7. 健康檢查時間表如下：

檢查地點：活動中心

上午時間	班級	下午時間	班級
8:00	101 . 113	12:50	405
8:20	103 . 108	13:10	404
8:40	403 . 112	13:30	409
9:00	100 . 109	13:50	401
9:20	406 . 111	14:10	410
9:40	106 . 104	14:30	412. 414



備好分機號碼預備叫班，使檢查流程順暢快速

丙	㊟王思閔	120	李玉滢	224	周芳如	216	鄭郁君	206	劉姿伶	117
丁	張育婷	121	黃慧華	225	王清雯	217	郭登惠	207	陳怡珊	323
戊	汪慧玉	122	㊟廖慧芳	226	許馨方	218	蘇志雄	208	張瓊玲	324
己	蘇珍慧	126	洪月卿	227	蕭正良	219	㊟林燕琪	209	胡柄宏	325
庚	黃鈺惠	127	邱秀麗	228	王怡文	220	王俞文	213	謝宜靜	326
辛	洪又靖	128			李宜庭	221			張淑芬	327
班	六年級		特教輔導		多功能教室		行政			
甲	㊟蔡佳玲	313	特教班	123	電腦教室	211	校長室	520		
乙	林子幼	314	邱于涓			212	教務處	502、503		
丙	周孟秋	315	㊟陳怡廷		英語教室	328	學務處	504、505		
丁	陳振益	316	資源班 1	124	音樂教室	202	輔導室	506、507		
戊	楊惠君	317	莊易耕		自然教室	203	總務處	508、509、515		
己	陳良宗	318	資源班 2	125		329	人事室	510		
庚	張慧茹	319	顏永義	125	科任教室	129	會計室	511		
辛	林智良	320	資優班			229	傳達室	413		
活動中心		613	陳映秋					健康中心	512	
教師辦公室 (1.2.5年級)		113	潛能 開發室	201	體育器材室	111	會議室	105		
教師辦公室 (3.4.6年級)		103			視聽教室	311	演藝廳	429		
教師辦公室		100			圖書室	301 302	營養師 午餐秘書	513		



安排好志工支援時間

1. 胡蕙菁	4. 陳改
2. 林雪玉	5. 許科合
3. 黃慧輝	6. 王銀李 楊淑芬

為感謝本校志(義)工辛勞，活動時間逾 11:00 後，提供午餐一份，另感謝校長與家長會支持。

承辦人： 主任： 校長：



The End

